



Regionalplan Region Bayerischer Untermain (1)

Karte 1 Raumstruktur

Ziele der Raumordnung und Landesplanung

- a) Zeichnerisch verbindliche Darstellungen
-  Entwicklungsachse von regionaler Bedeutung
- b) Zeichnerisch erläuternde Darstellungen verbaler Ziele
-  Kleinzentrum
 -  Bevorzugt zu entwickelndes Kleinzentrum
 - Zentrale Doppelorte sind durch Verbindungslinien gekennzeichnet
 - c) Nachrichtliche Wiedergabe staatlicher Planungsziele

-  Verdichtungsraum
-  Grenze der Region
-  Mögliches Oberzentrum
-  Mittelzentrum
-  Unterzentrum
-  Zusatzsignatur für bevorzugt zu entwickelnden zentralen Ort
- Zentrale Doppel- oder Mehrfachorte sind durch Verbindungslinien gekennzeichnet
-  Entwicklungsachse von überregionaler Bedeutung
-  Landesgrenze
-  Grenzen der kreisfreien Städte und Landkreise
-  Grenzen der kreisangehörigen Gemeinden (Einheitsgemeinden), Verwaltungsgemeinschaften und gemeindefreien Gebiete
-  Grenzen der Mitgliedsgemeinden einer Verwaltungsgemeinschaft
-  Zusammengehörige Gebietsteile
-  Miltenberg Sitz eines Landratsamtes
-  Aschaffenburg Kreisfreie Stadt
-  Alzenau i.UFr. Kreisangehörige Gemeinde (Einheitsgemeinde)
-  Krombach Mitgliedsgemeinde einer Verwaltungsgemeinschaft
-  Rauenthal Sitz und Name einer Verwaltungsgemeinschaft
-  Hinweis auf den Verwaltungssitz, wenn dieser außerhalb des Gebietes der Verwaltungsgemeinschaft liegt oder Mitgliedsgemeinden nicht aneinander grenzen
-  Gemeindefreie Landflächen

Maßstab 1 : 500 000

Bearbeiter: Regionalplanungsstelle bei der Regierung von Unterfranken
Herausgeber: Regionaler Planungsverband Bayerischer Untermain

Ausschnitt aus der Karte „Verwaltungs- und Regionsgliederung im Grenzraum Baden-Württemberg/Bayern/Hessen“
Stand: Baden-Württemberg 01.05.1979
Bayern 01.01.1980
Hessen 01.08.1979

Herausgeber: Bayerisches Staatsministerium für Landesentwicklung und Umweltfragen
Nachdruck und Vervielfältigung (auch auszugsweise) gemäß Urheberrechtsgesetz nur mit Genehmigung des Herausgebers

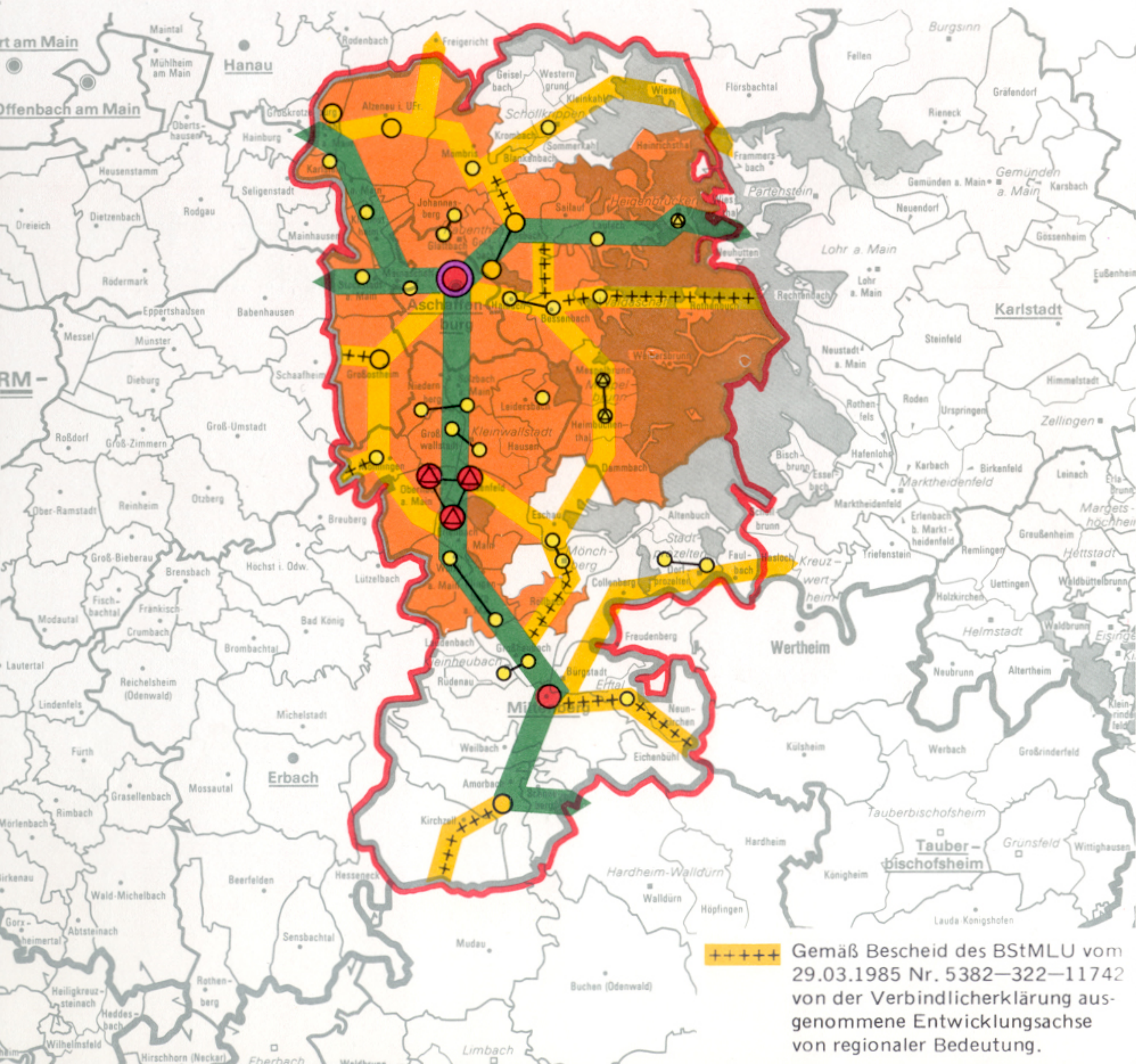

 Gemäß Bescheid des BStMLU vom 29.03.1985 Nr. 5382-322-11742 von der Verbindlicherklärung ausgenommene Entwicklungsachse von regionaler Bedeutung.