





# Regionalplan Bayerischer Untermain (1)

Begründungskarte zu Kapitel 2.1 "Zentrale Orte"



## Nahbereiche der Zentralen Orte

### Zentrale Orte

-  Oberzentrum
-  Mittelzentrum
-  Grundzentrum
-  Verbindungslinie zur Kennzeichnung zentraler Mehrfachorte

 Grenzen der Nahbereiche

### Zusätzliche Darstellungen

-  Grenzen der Landkreise und kreisfreien Städte
-  Grenzen der Gemeinden
-  Regionsgrenze

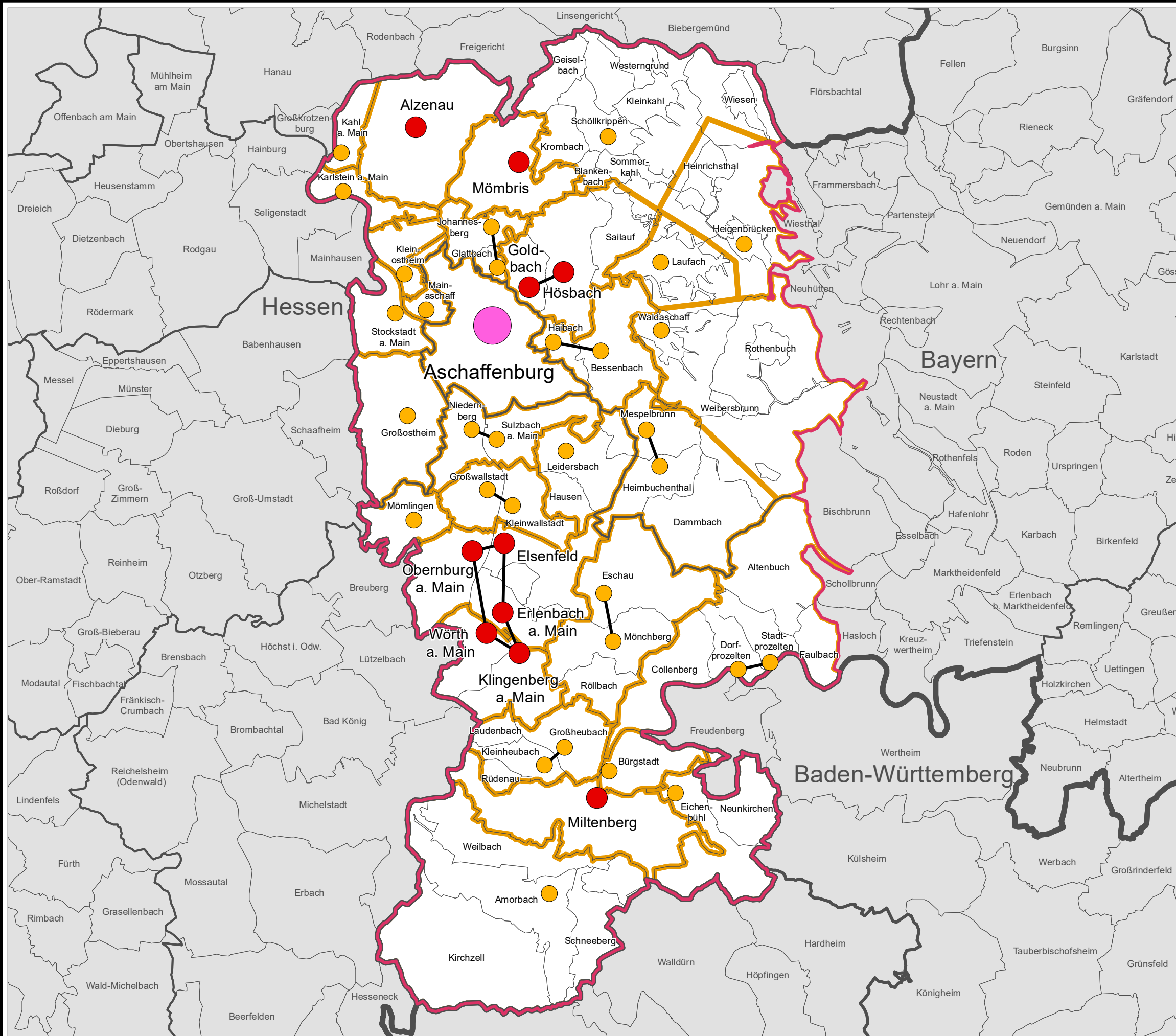

Anlage 7 zu §1 der 14. Verordnung  
zur Änderung des Regionalplans vom 05.09.2019.  
In Kraft getreten am 27.09.2019.  
Regionaler Planungsverband Bayerischer Untermain

Dr. Ulrich Reuter  
Landrat  
Verbandsvorsitzender

Maßstab: 1 : 250.000

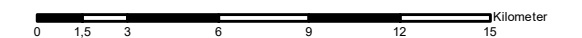

Bearbeiter: Regionsbeauftragter für die Region Bayerischer Untermain  
bei der Regierung von Unterfranken

Kartographie: Regierung von Unterfranken, Sachgebiet 24 -  
Raumordnung, Landes- und Regionalplanung

Herausgeber: Regionaler Planungsverband Bayerischer Untermain

Quelle: © GeoBasis-DE / BKG 2018 (<http://www.bkg.bund.de>)