

Regionalplan Bayerischer Untermain (1)

Karte 1 "Raumstruktur"

Die Grundzentren sind Ziele des Regionalplans.
Die weiteren Darstellungen sind Ziele des LEP 2018, die
nachrichtlich wiedergegeben werden.

Gebietskategorien

- Allgemeiner ländlicher Raum
- Verdichtungsraum
- Raum mit besonderem Handlungsbedarf

Zentrale Orte

- Oberzentrum
- Mittelzentrum
- Grundzentrum
- Verbindungslinie zur Kennzeichnung zentraler Mehrfachorte

Zusätzliche Darstellungen

- Grenzen der Landkreise und kreisfreien Städte
- Grenzen der Gemeinden
- Regionsgrenze

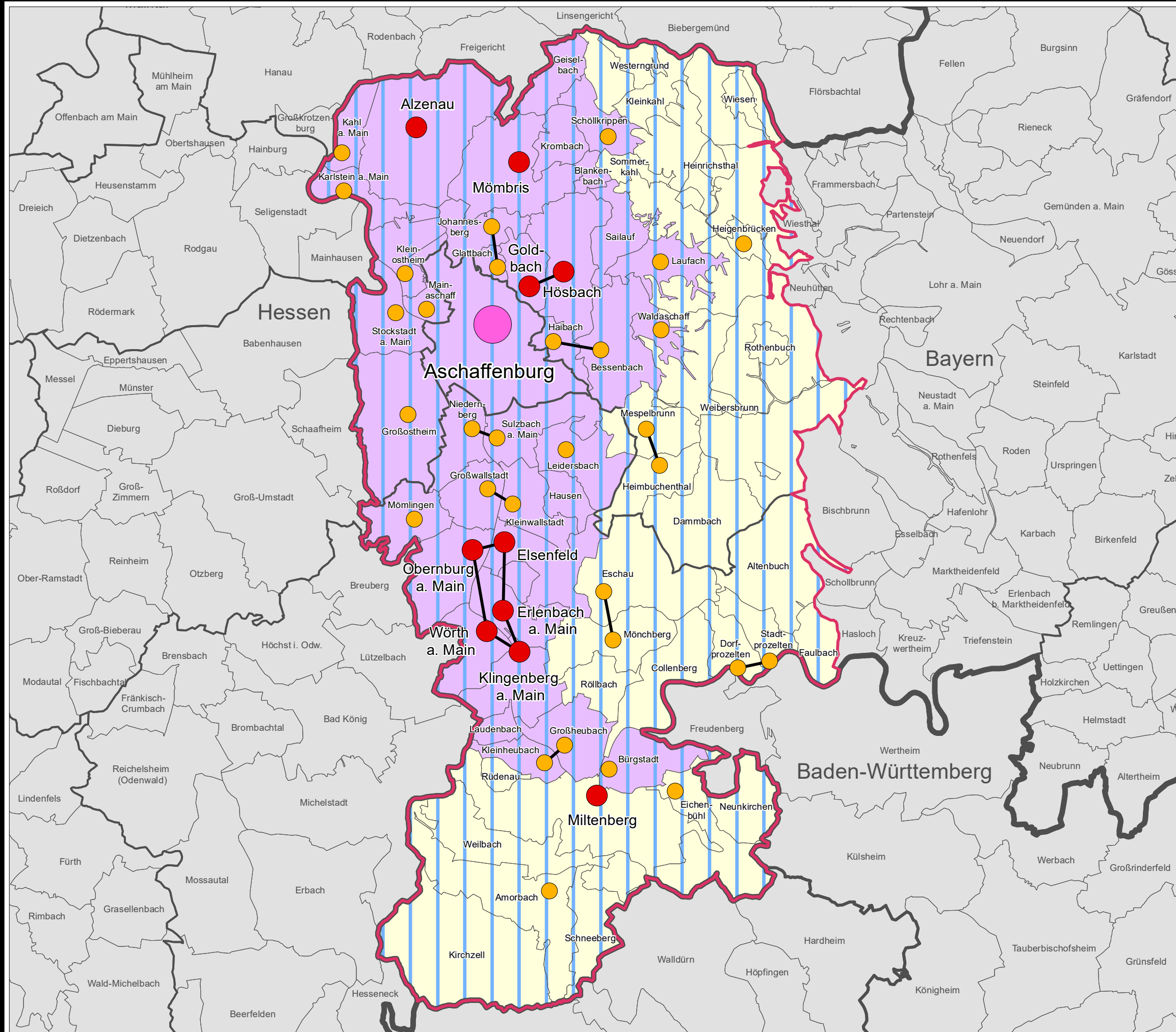

Anlage 6 zu §1 der 14. Verordnung
zur Änderung des Regionalplans vom 05.09.2019.
In Kraft getreten am 27.09.2019.
Regionaler Planungsverband Bayerischer Untermain

Dr. Ulrich Reuter
Landrat
Verbandsvorsitzender

Maßstab: 1 : 250.000

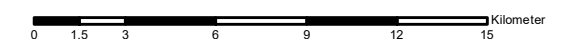

Bearbeiter: Regionsbeauftragter für die Region Bayerischer Untermain
bei der Regierung von Unterfranken

Kartographie: Regierung von Unterfranken, Sachgebiet 24 -
Raumordnung, Landes- und Regionalplanung

Herausgeber: Regionaler Planungsverband Bayerischer Untermain

Quelle: © GeoBasis-DE / BKG 2018 (<http://www.bkg.bund.de>)