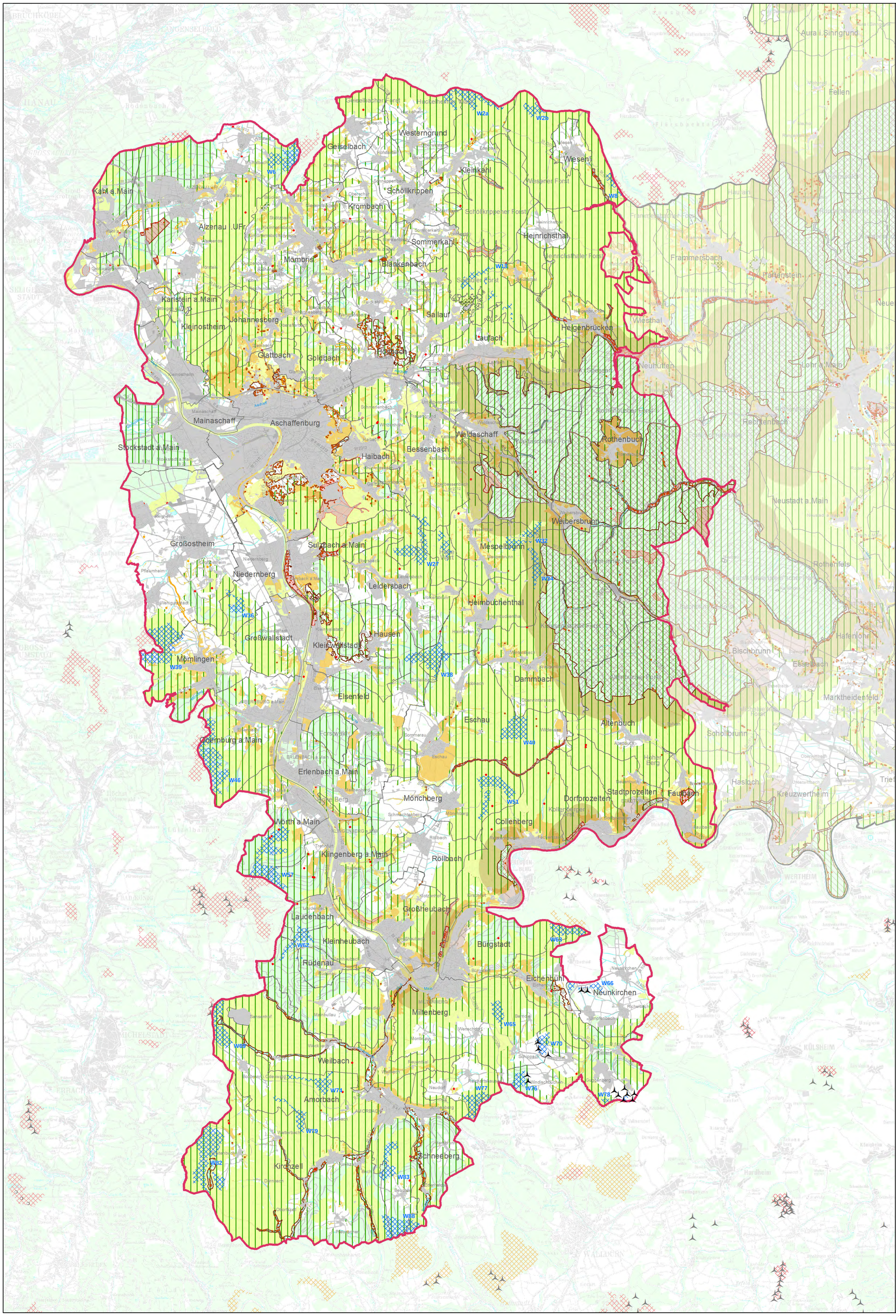

Regionalplan
Region Bayerischer Untermain (1)

Erläuternde Unterlage zur
18. Verordnung zur Änderung des Regionalplans:
Neufassung des Kapitels 5.2 "Energie"

Fachkarte 2a: Natur- und Artenschutz

Raumwiderstandsklasse I
Flächenkategorien, die rechtlich oder tatsächlich für Windenergie ungeeignet sind

- Naturschutzgebiet

Raumwiderstandsklasse II
Flächenkategorien, die vorsorgend aus planerischen und fachlichen Gründen nicht für die Festlegung von Vorranggebieten herangezogen werden

- Fauna-Flora-Habitat-Gebiet
- Vogelschutzgebiet
- Geschützer Landschaftsbestandteil > 5 ha
- Gesetzlich geschütztes Biotop gem. § 30 BNatSchG i.V.m. Art. 23 BayNatSchG > 5 ha

Raumwiderstandsklasse III
Flächenkategorien, die Konfliktrisiken mit anderen Nutzungs- und Schutzbelangen beinhalten (Restriktionsflächen)

- Landschaftsschutzgebiet
- Puffer von 1.000 m um Vogelschutzgebiet
- Arten und Lebensräume Wertstufe 4
  - ABSP-Flächen
  - ASK-Flächen: Flora, Gewässer, Sonstige/NFK; Wiesenbrüterflächen)
  - Biotope (aggregierte Schwerpunktbereiche)
  - Großflächig unzerschnittene Laubwälder (> 30 km²)
  - Standortgerechte (der PNV entsprechende, zonale) Nadelwälder
  - Maßnahmenflächen mit Erschwernisausgleich n. Bay. - Vertragsnaturschutzprogramm
- Landschaftliches Vorbehaltsgebiet außerhalb von naturschutzrechtlich gesicherten Gebieten

Belange, die im immissionsschutzrechtlichen Genehmigungsverfahren zu prüfen bzw. zu sichern sind

- Gesetzlich geschütztes Biotop gem. § 30 BNatSchG i.V.m. Art. 23 BayNatSchG < 5 ha (Darstellung aufgrund des Planungsmaßstabes und der Größe der Gebiete nicht möglich)
- Geschützte Landschaftsbestandteile < 5 ha
- Naturdenkmal (kleinflächig)

Weitergehende Informationen

- Arten und Lebensräume Wertstufe 3
  standortgemäße und in Naturnähe positiv eingestufte Flächennutzungstypen, z.B.:
  - zusammenhängendes Grünland > 100 ha in Talbereichen auf Feuchtstandorten
  - Laub- und Mischwälder
  - großflächige Wälder über 30 km²
  - Wasserflächen
  - erhöhte Biotopdichte (Anteil Biotopflächen an Nutzungseinheit > 5 %)

Vorranggebiete Windenergie Planungsregion 1

- W 1 Vorranggebiet für die Errichtung von Windenergieanlagen - ENTWURF (mit Nr.)

Zusätzliche Darstellungen

- WK 1 **Vorranggebiet für Windkraft (mit Nr.)**
- WK 26 **Vorbehaltsgebiet für Windkraft (mit Nr.)**
- **Vorranggebiet für Windkraft in Aufstellung**
- **Rechtskräftiges Sondergebiet Windkraft**
- **WEA in Betrieb**
- **WEA genehmigt**
- **Wald**
- **Gewässer**
- **Rechtskräftige Bauleitplanung, Tatsächliche Nutzung gemäß ALKIS**
- **Infrastruktur: Schienenweg, Bundes-, Landes- und Kreisstraße sowie Bundesautobahn, Binnenschifffahrtsstraße, Flugplatz**

Verwaltungsgrenzen

- **Gemeindegrenze**
- **Kreisgrenze**
- **Regionsgrenze**

Maßstab 1:100 000

0 1 2 3 4 5 6 7 8 9 10km

Bearbeiter: Der Regionsbeauftragte für die Region Bayerischer Untermain an der Regierung von Unterfranken

Kartografie: Regierung von Unterfranken

Herausgeber: Regionaler Planungsverband Bayerischer Untermain

Stand: Gemäß Beschluss der Verbandsversammlung am 01.10.2024; Datenstand 2023

Quelle: Bayerische Vermessungsverwaltung
Bayerisches Landesamt für Umwelt
Rauminformationssystem Reg. v. Ufr.

Außerhalb von Unterfranken:
- Hessisches Ministerium für Wirtschaft, Energie, Verkehr und Wohnen (HMWEVW): Landesplanungsportal Hessen
- Hessisches Ministerium für Umwelt, Klimaschutz, Landwirtschaft und Verbraucherschutz
- Landesanstalt für Umwelt Baden-Württemberg (LUBW)
- Verband Region Rhein-Neckar: Regionalplan Rhein-Neckar
- Geoportal Raumordnung Baden-Württemberg