

Längsschnitt A - A M 1:500

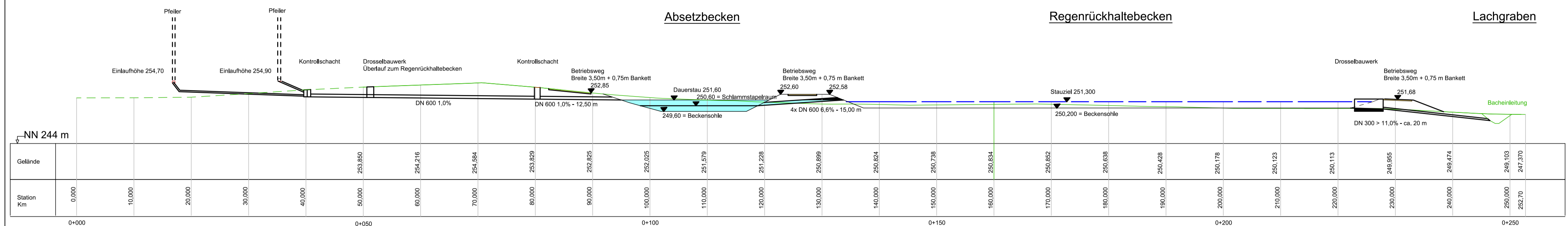

Lageplanausschnitt M 1:500

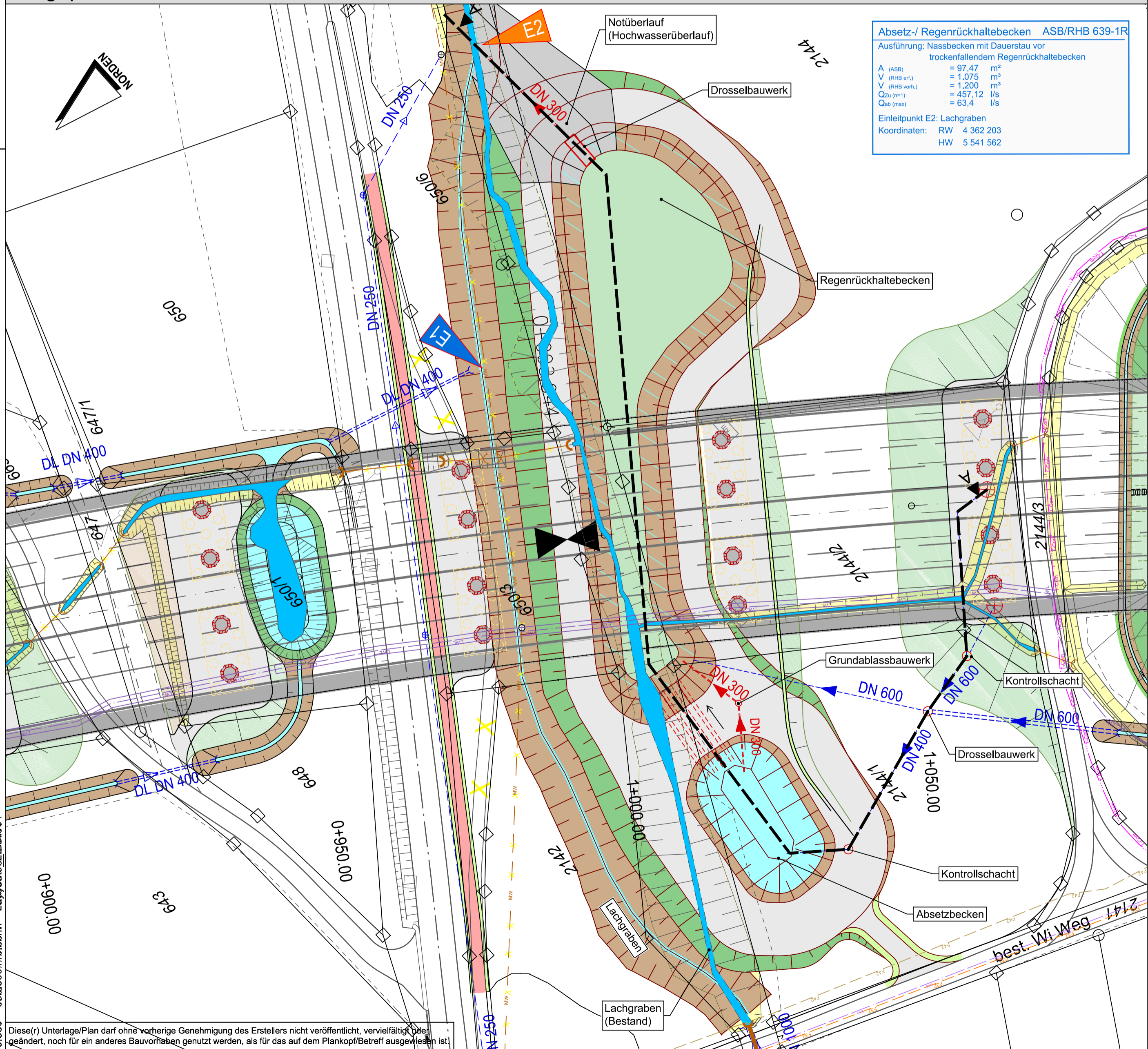

### Zeichenerklärung

**Planung**

- Wirtschaftsweg
- Einschnittsböschung
- Mulde mit Fließrichtung
- Fahrbahn mit Achse
- Böschung
- Dammböschung
- Entwässerungsgraben mit Fließrichtung

**Entwässerungsmaßnahmen**

- Entwässerungsabschnitt 1 (mit Sammlung und Einleitung in Oberflächengewässer)
- Einleitstelle des Entwässerungsabschnitt 1
- Einleitstelle des Entwässerungsabschnitt 2
- Entwässerungsfläche - Fahrbahn
- Entwässerungsfläche - Brückenbauwerk
- Entwässerungsfläche - Dammböschung
- Entwässerungsfläche - Einschnittsböschung

**Versorgungseinrichtung**

vorhanden	geplant	
F32		Fernmeldekabel F32 (BAB)
F42		Fernmeldekabel F42 (BAB)
LWL		Lichtwellenleiter (BAB)
BAB		Fernmeldekabel (BAB)
T-Com		Fernmeldekabel (Telekom)

**Entwässerung**

vorhanden	geplant	
RW	DN 300	Sammelleitung DN 300 mit Angabe von Fließrichtung, Länge und Gefälle
MW		Mischwasserleitung (Markt Werneck)
Straßenaблаuf		Straßenaблаuf
Kontrollschacht		Kontrollschacht
Muldenablaufschaft		Muldenablaufschaft
Rohrdurchlass mit Böschungstück	DN 500	Rohrdurchlass mit Böschungstück
Rohrdurchlass mit Endbauwerken	Endbauwerk	Rohrdurchlass mit Endbauwerken

**Neigungsbrechpunkt**  
 mit Angaben von Ausrundungshalbmesser, Längsneigung und Abstand zum nächsten Neigungspunkt

**Gradientenhochpunkt / -tiefpunkt**

Entwurfsbearbeitung: rö ingenieure gmbh 97082 Würzburg Moltkestraße 7 Telefon 0931 - 30458 - 0 Telefax 0931 - 30458 - 29 info@roe-ingenieure.de www.roe-ingenieure.de		<table border="1" style="width: 100%; border-collapse: collapse;"> <tr> <th>Datum</th> <th>Zeichen</th> </tr> <tr> <td>bearbeitet 21.07.2017</td> <td>mp</td> </tr> <tr> <td>gezeichnet 09.05.2018</td> <td>ex</td> </tr> <tr> <td>geprüft 09.05.2018</td> <td>mp</td> </tr> </table>	Datum	Zeichen	bearbeitet 21.07.2017	mp	gezeichnet 09.05.2018	ex	geprüft 09.05.2018	mp
Datum	Zeichen									
bearbeitet 21.07.2017	mp									
gezeichnet 09.05.2018	ex									
geprüft 09.05.2018	mp									

Autobahndirektion Nordbayern Dienststelle Würzburg Ludwiggai 4 97072 Würzburg Tel.: 0931/7945-0, Fax: 0931/7945-220, E-Mail: poststelle-dstvwue@abdnrb.bayern.de		<table border="1" style="width: 100%; border-collapse: collapse;"> <tr> <th>bearbeitet:</th> <th>Gz:</th> <th>Datum</th> <th>Zeichen</th> </tr> <tr> <td>gezeichnet: Gz: W3</td> <td>Juni 2018</td> <td>Weißkopf</td> <td></td> </tr> <tr> <td>geprüft: Gz: W312</td> <td>Juni 2018</td> <td>Malsch</td> <td></td> </tr> </table>	bearbeitet:	Gz:	Datum	Zeichen	gezeichnet: Gz: W3	Juni 2018	Weißkopf		geprüft: Gz: W312	Juni 2018	Malsch	
bearbeitet:	Gz:	Datum	Zeichen											
gezeichnet: Gz: W3	Juni 2018	Weißkopf												
geprüft: Gz: W312	Juni 2018	Malsch												

Nr.	Art der Änderung	Datum	Name

## FESTSTELLUNGSENTWURF

Straßenbauverwaltung Freistaat Bayern <b>Autobahndirektion Nordbayern</b> Straße / Abschn.-Nr. / Station: A 7 / 220 / 0,76 PROJIS-Nr.:	Unterlage / Blatt-Nr.: 8.2 Systemplan Absetz- und Regenrückhaltebecken (ASB/RHB 639-1R) Maßstab: 1 : 500
<b>BAB A 7 Fulda - Würzburg</b> Abschnitt: AK Schweinfurt/Werneck - AS Gramschatzer Wald Ersatzneubau Talbrücke Stettbach BW 639b Bau-km 0+580 bis Bau-km 2+010	
aufgestellt: Autobahndirektion Nordbayern Dienststelle Würzburg Leis, BD Würzburg, den 01.06.2018	