







Legende

-  F14, Mäßig verändertes Fließgewässer
-  G212, Mäßig extensiv genutztes, artenreiches Grünland
-  K132, Artenreiche Säume und Staudenfluren, frisch bis mäßig trocken
-  K133-AH00BK, Artenreiche Säume und Staudenfluren, feucht bis nass
-  C01_Komp_Bäume
-  Kompensationsmaßnahmen nach BayKompV **Komp**
-  Ökokonto-Fläche **ÖK**

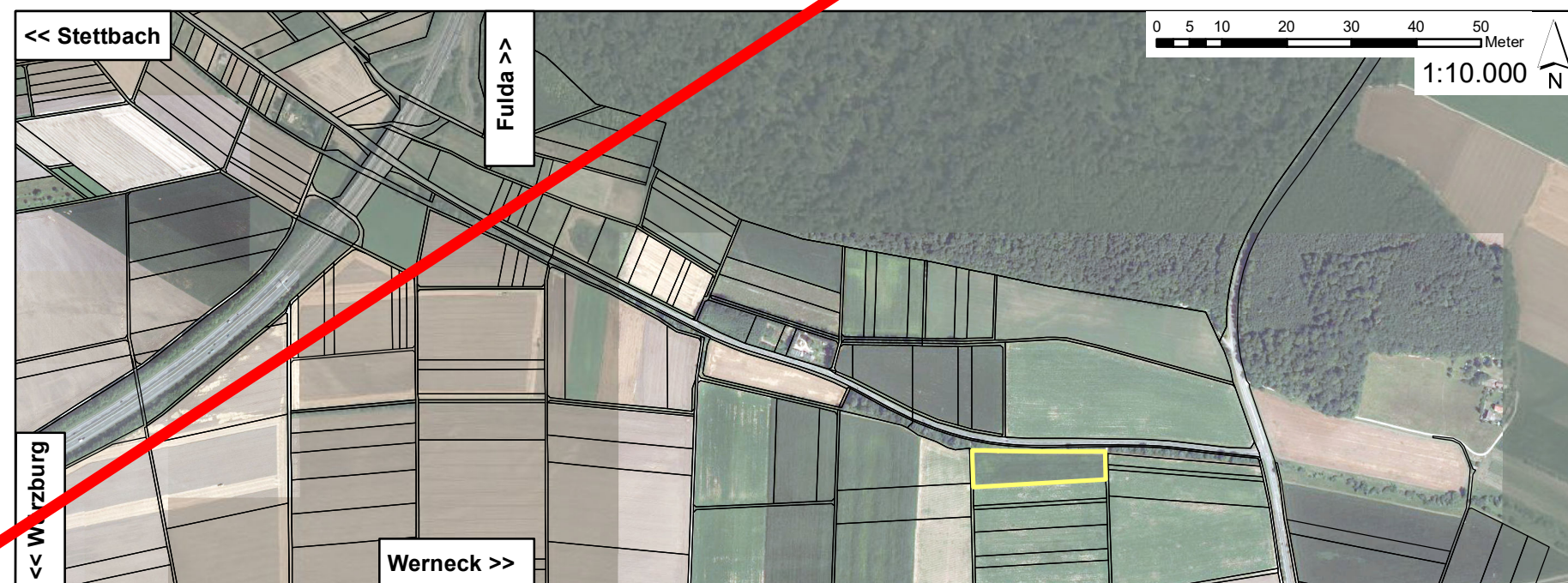
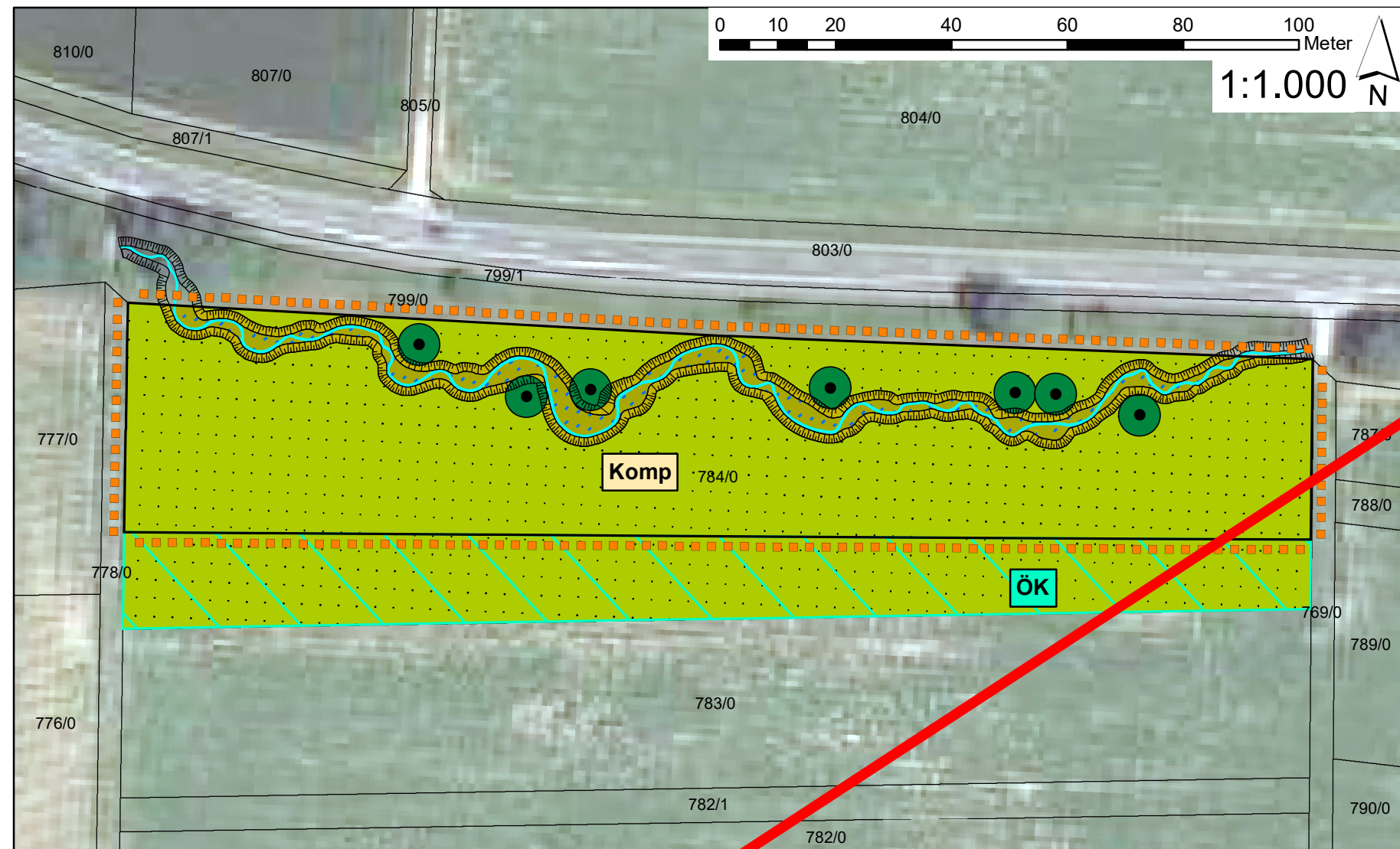

Gemarkung Werneck, Flur-Nr- 784

Ausgangszustand: A11, intensiv genutzter Acker

Tekturunterlage vom 12.04.2019, Unterlage 9.1 / 3 fällt weg, wird ersetzt durch Unterlage 9.1 Blatt 3 T

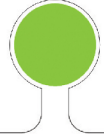
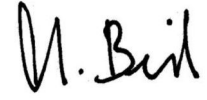
Landschaftsplanung:  Dietz und Partner Landschaftsarchitekten BDLA Büro für Freiraumplanung GbR Engenthal 42 97725 Elfershausen info@dietzpartner.de Tel. 0971/760218-0 Fax 09704/60218-9	bearbeitet:	Mai 2018	Beil / Fischer
	gezeichnet:	Mai 2018	Fischer
	geprüft:	Mai 2018	Beil
 4072 Unterlage 9.1 / 3 Maßnahmenplan			

Autobahndirektion Nordbayern Dienststelle Würzburg Ludwigkai 4 97072 Würzburg Tel: 0931/7945-0, Fax: 0931/7945-220, E-Mail: poststelle-dstvue@abdnb.bayern.de		bearbeitet:	Gz:		
		gezeichnet:	Gz:		
		geprüft:	Gz: W23	Mai 2018	Miklosa
		PSP Nr.:			
Projekt: TB Stettbach BW 639b					

a	Tektur vom 12.04.2019, Wegfall der bisherigen Kompensationsfläche	12.04.2019	Miklosa
Nr.	Art der Änderung	Datum	Name

FESTSTELLUNGSENTWURF

Straßenbauverwaltung Freistaat Bayern Autobahndirektion Nordbayern Straße / Abschn.-Nr. / Station: A7 / 220 / 0,76	Unterlage / Blatt.Nr.: 9.1 / 3 Landschaftspflegerischer Maßnahmenplan Gemarkung Werneck, Flur-Nr. 784 Maßstab: 1:1.000
---	---

BAB A7 Fulda-Würzburg
Abschnitt: AK Schweinfurt/Werneck - AS Gramschatzer Wald
Ersatzneubau Talbrücke Stettbach BW 639b
 Bau-km 0+580 bis Bau-km 2+010

aufgestellt:
 Autobahndirektion Nordbayern
 Dienststelle Würzburg

 Leis, Baudirektor, Würzburg den 01.06.2018

--	--