

Zielarten des Vogelschutzgebietes

- Brutvögel (eigene Erhebungen) Artkürzel
- Brutvögel (Natis-Daten) Artkürzel
- Zug- und Rastvögel (Natis-Daten) Artkürzel
- Brut- und Rastvögel (GDE) Artkürzel
- verlassene Kormoran-Kolonie (GDE)
- Kormoran Schlafplatz (eigene Erhebungen)
- bevorzugte Aufenthaltsorte von Gastvögeln im Winter (GDE)
- Vogelschutzgebiet (VSG)

Brutvögel nach Anhang I der VS-RL

Ev	Eisvogel
Gsp	Grauspecht
Swm	Schwarzmilan

Zug- und Rastvögel nach Anhang I der VS-RL

Fss	Flusseseeschwalbe
Ot	Ohrentaucher
Pt	Prachtaucher
Rod	Rohrdommel
Sir	Silberreiher
Ste	Sternaucher
Tss	Trauereseeschwalbe
Zsä	Zwergsäger

Brutvögel nach Artikel 4, Absatz 2 der VS-RL

Grr	Graureiher
Ht	Haubentaucher
Ko	Kormoran
Wr	Wasserralle

Zug- und Rastvögel nach Artikel 4, Absatz 2 der VS-RL

Bg	Bergente
Ed	Eiderente
Gäs	Gänsesäger
Grä	Graugans
Koe	Kolbente
Kr	Krickente
Pfe	Pfeifente
Rei	Reiherente
Rht	Rothalstaucher
Sae	Samtente
Sht	Schwarzhalstaucher
Sl	Schellente
Sn	Schnatterente
Ta	Tafelente

Maßnahmen

Sichtschutzaun VSG
 (Maßnahme zur Schadensbegrenzung 4 V:
 Schutzzaun VSG; Maßnahmenbeschreibung vgl. zugehörige
 Natura 2000 VP)

Technische Planung

- Baufeldgrenze
- Entwässerung Planung
- Entwässerung Bestand
- Verkehrsführung des geplanten Vorhabens inkl. Baustraßen
- Technische Planung

Grundlagen

- Vermessungslinien der Verkehrswege

Bg, Ed, Fss, Gäs, Gra, Koa, Kr, Ot, Pt, Rht, Rod, Sae, Sir, Sht, Sl, Sn, Ste, Ta, Tss, Zsä

Ev, Grr, Gsp, Ht, Ko, Swm, Wr

Zielarten: Graureiher und Kormoran
 baubedingte Beeinträchtigung:
 Störungen durch ein vermehrtes
 Personenaufkommen nahe des Ufers mit
 Blickbeziehung zur Brutinsel bzw. durch Baustellen-
 verkehr in unmittelbarer Ufernähe.
 Maßnahme 4 V:
 Errichtung eines mindestens 2 m hohen Sichtschutz-
 zauns zwischen den Eingriffsflächen (inkl. Baustraßen)
 und dem nördlich angrenzenden VSG vor Baubeginn
 verbleibende Beeinträchtigungen:
NICHT ERHEBLICH

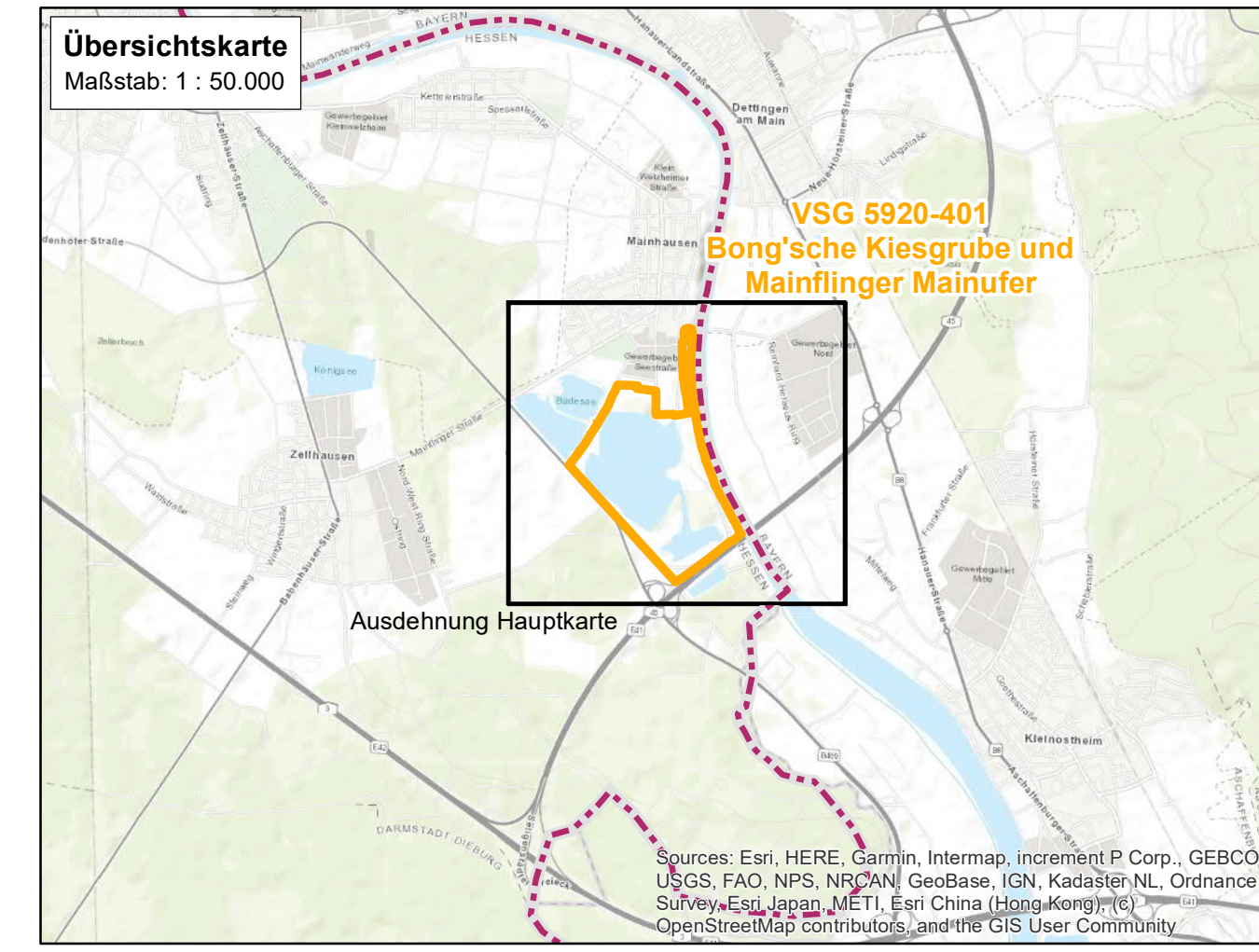

PGNU PLANUNGSGESELLSCHAFT NATUR & UMWELT mbH		Hamburger Allee 45 60486 Frankfurt am Main Tel.: 069 / 95 29 64 0 Fax: 069 / 95 29 64 99 mail@pgnu.de www.pgnu.de	<table border="1"><tr><th>Datum</th><th>Name</th></tr><tr><td>bearbeitet 02.2020</td><td>CM</td></tr><tr><td>gezeichnet 04.2020</td><td>TK</td></tr><tr><td>geprüft 07.2020 CK, PB</td><td></td></tr></table> <p>i.A. </p>	Datum	Name	bearbeitet 02.2020	CM	gezeichnet 04.2020	TK	geprüft 07.2020 CK, PB	
Datum	Name										
bearbeitet 02.2020	CM										
gezeichnet 04.2020	TK										
geprüft 07.2020 CK, PB											

Autobahndirektion Nordbayern Flaschenhofstraße 55 90402 Nürnberg Tel.: 0911/4621-01, Fax: 0911/4621-456, E-Mail: poststelle@abdrib.bayern.de		<table border="1"><tr><th>bearbeitet</th><th>Gz.</th><th>-</th><th>-</th></tr><tr><td>gezeichnet</td><td>Gz.</td><td>12/2020</td><td>DI</td></tr><tr><td>geprüft:</td><td>Gz.</td><td>-</td><td>-</td></tr></table> <p>PSP Nr.: B02S.ABAD0046.00.G0. Projekt: Mainbrücke Mainflingen/W45_B253.515/ASB 5920768 Dateiname:</p>	bearbeitet	Gz.	-	-	gezeichnet	Gz.	12/2020	DI	geprüft:	Gz.	-	-
bearbeitet	Gz.	-	-											
gezeichnet	Gz.	12/2020	DI											
geprüft:	Gz.	-	-											

Nr.	Art der Änderung	Datum	Zeichen

FESTSTELLUNGSENTWURF

Straßenbauverwaltung Freistaat Bayern Autobahndirektion Nordbayern Straße / Abschn.-Nr. / Station: A45 / 160 / 1,016 PROJIS-Nr.: -	Unterlage / Blatt-Nr.: 19.2.2 Natura 2000-Verträglichkeitsprüfung für das VSG 5920-401 "Bong'sche Kies- grube und Mainflinger Mainufer" Maßstab: 1 : 5.000
---	--

**BAB A45 Gießen - Aschaffenburg
 AS Kleinostheim - AS Mainhausen
 Erneuerung der Mainbrücke Mainflingen, BW 253b
 von Bau-km 253+300 bis 254+020**

aufgestellt:
 Autobahndirektion Nordbayern
 Nürnberg, den 28.12.2020

 Weidinger-Knapp, Baudirektorin