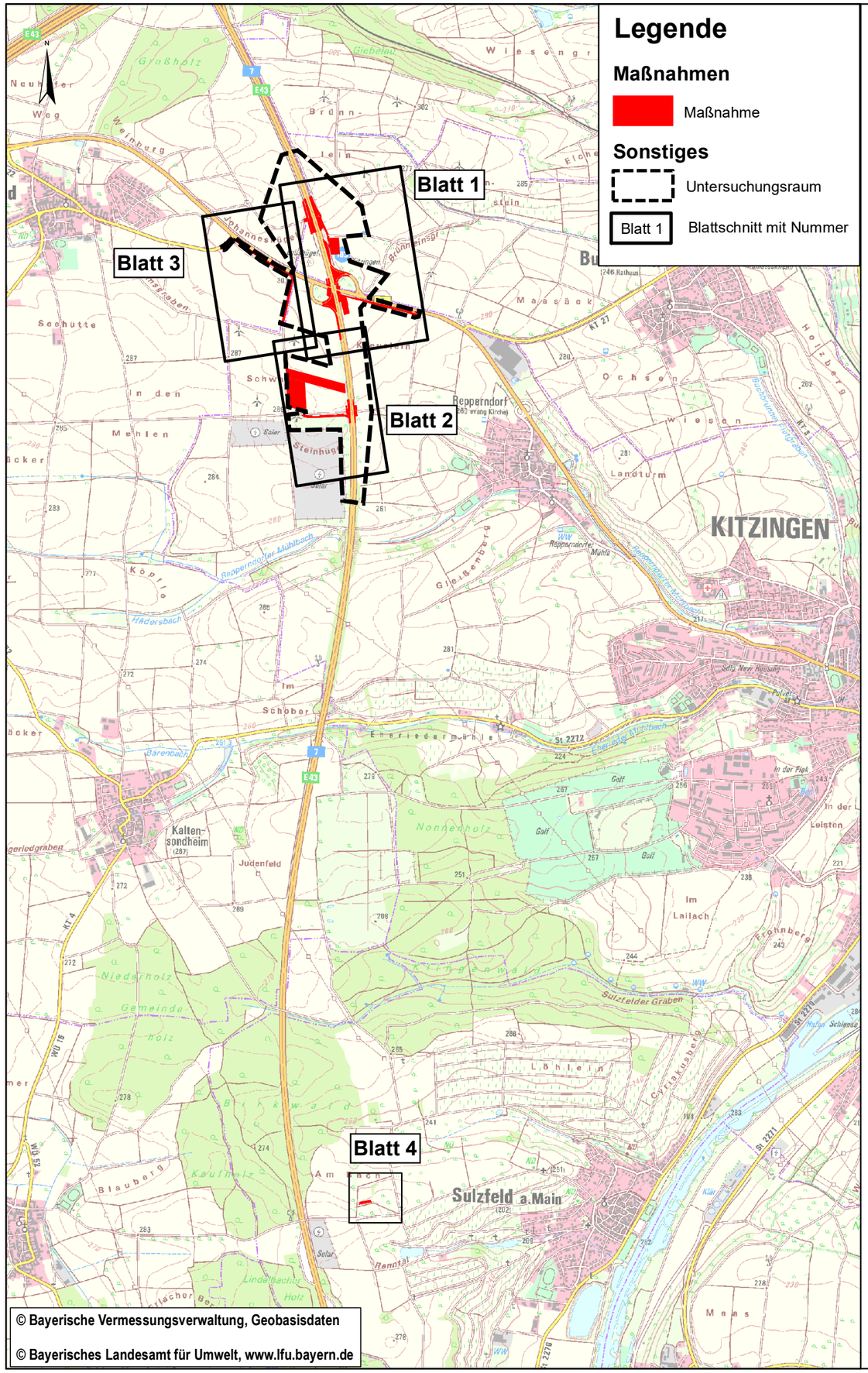

Entwurfsbearbeitung:

Baader Konzept GmbH

Zum Schießwasen 7
91710 Gunzenhausen
Tel. 09831 / 61 93 - 0
Fax 09831 / 61 93 - 11

BAADER KONZEPT

bearbeitet:	07/23	ScS
gezeichnet:	07/23	WeK
geprüft:	07/23	ScS
	07/23	KoM
Projekt-Nr.:	Az: 20084-1	

Gunzenhausen, den 16.08.2023

.....
R. Zinsel

Die Autobahn
Niederlassung Nordbayern

Flaschenhofstraße 55, 90402 Nürnberg

bearbeitet:	-	
gezeichnet:	-	
geprüft:	A514	Stahlmann
	-	
PSP-Nr.:	A-02270-00	
Datei:		

Nr.	Art der Änderung	Datum	Zeichen

Lagesystem	DHDN90/GK	Stand Kataster	Juni 2020
Höhensystem	DHHN2016	Bestandsvermessung	September 2019

FESTSTELLUNGSENTWURF

Die Autobahn GmbH des Bundes

Straße / Abschnitt.-Nr. / Station: A7 / 280 / 1,720 bis A7 / 300 / 0,828

PROJIS-Nr.: -

Unterlage / Blatt-Nr.: 9.1 / -

Maßnahmenübersichtsplan

Maßstab: 1 : 30.000

A 7, Ertüchtigungslos AS Kitzingen BW 671a - BW 672a

AK Biebelried - AS Marktbreit

von Bau-km 671+382 bis Bau-km 672+810

Aufgestellt: 23.08.2023
Niederlassung Nordbayern
Abteilung A5 Landschaftsplanung

.....
i.A. Dirscherl, Abteilungsleiterin

ersetzt durch Unterlage 9.1 T
vom 27.09.2024