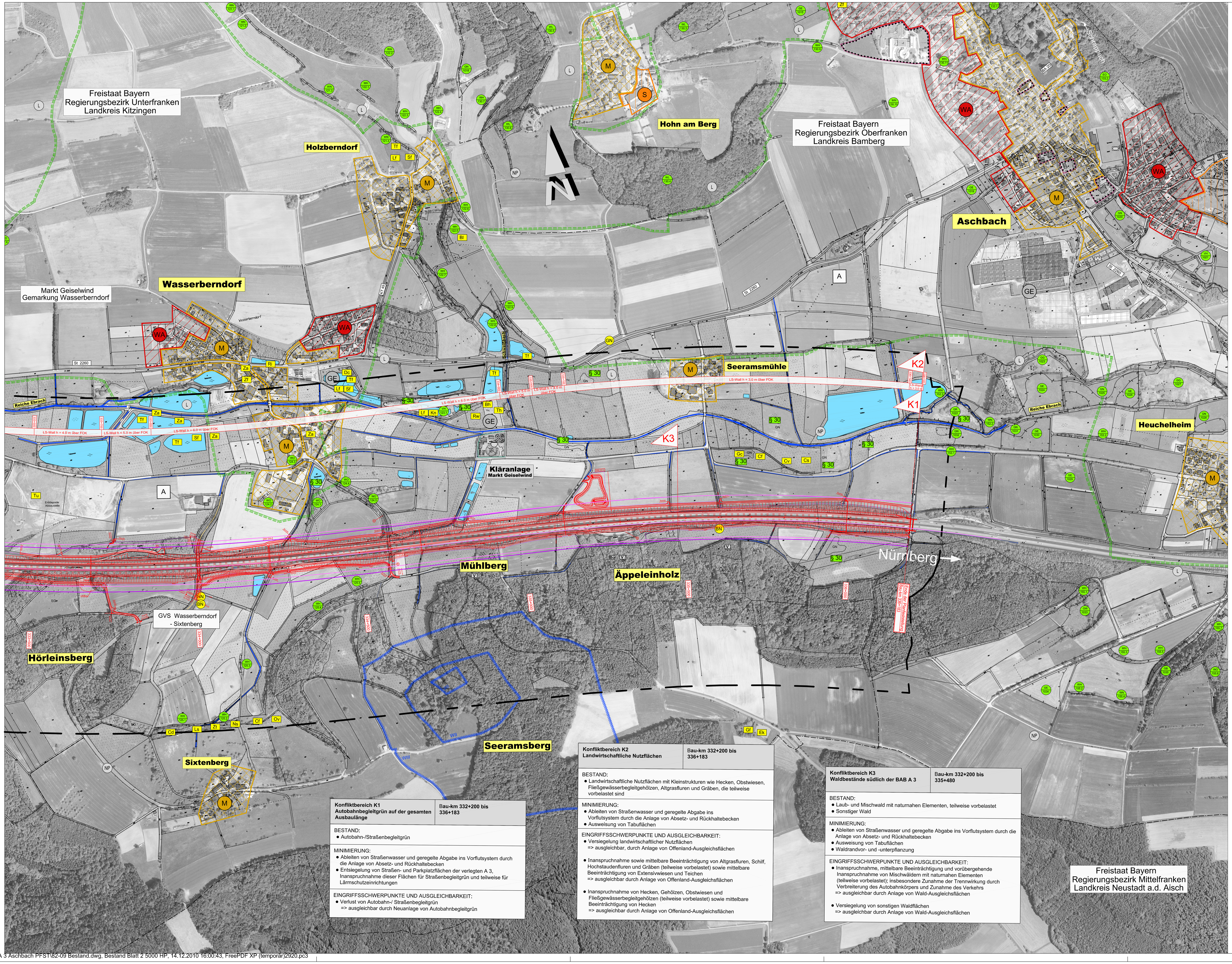

Konfliktbereich K1 Autobahnbegleitgrün auf der gesamten Ausbaulänge	Bau-km 332+200 bis 336+183

BESTAND:
- Autobahn-/Straßenbegleitgrün

MINIMIERUNG:
- Ableiten von Straßenwasser und geregelte Abgabe ins Vorflutsystem durch die Anlage von Absetz- und Rückhaltebecken
- Entsiegelung von Straßen- und Parkplatzflächen der verlegten A 3, Inanspruchnahme dieser Flächen für Straßenbegleitgrün und teilweise für Lärmschutzeinrichtungen

EINGRIFFSSCHWERPUNKTE UND AUSGLEICHBARKEIT:
- Verlust von Autobahn-/ Straßenbegleitgrün
  => ausgleichbar durch Neuanlage von Autobahnbegleitgrün

Konfliktbereich K2 Landwirtschaftliche Nutzflächen	Bau-km 332+200 bis 336+183

BESTAND:
- Landwirtschaftliche Nutzflächen mit Kleinstrukturen wie Hecken, Obstwiesen, Fließgewässerbegleitgehölzen, Altgrasfluren und Gräben, die teilweise vorbelastet sind

MINIMIERUNG:
- Ableiten von Straßenwasser und geregelte Abgabe ins Vorflutsystem durch die Anlage von Absetz- und Rückhaltebecken
- Ausweisung von Tabuflächen

EINGRIFFSSCHWERPUNKTE UND AUSGLEICHBARKEIT:
- Versiegelung landwirtschaftlicher Nutzflächen
  => ausgleichbar, durch Anlage von Offenland-Ausgleichsflächen
- Inanspruchnahme sowie mittelbare Beeinträchtigung von Altgrasfluren, Schilf, Hochstaudenfluren und Gräben (teilweise vorbelastet) sowie mittelbare Beeinträchtigung von Extensivwiesen und Teichen
  => ausgleichbar durch Anlage von Offenland-Ausgleichsflächen
- Inanspruchnahme von Hecken, Gehölzen, Obstwiesen und Fließgewässerbegleitgehölzen (teilweise vorbelastet) sowie mittelbare Beeinträchtigung von Hecken
  => ausgleichbar durch Anlage von Offenland-Ausgleichsflächen

Konfliktbereich K3 Waldbestände südlich der BAB A 3	Bau-km 332+200 bis 335+480

BESTAND:
- Laub- und Mischwald mit naturnahen Elementen, teilweise vorbelastet
- Sonstiger Wald

MINIMIERUNG:
- Ableiten von Straßenwasser und geregelte Abgabe ins Vorflutsystem durch die Anlage von Absetz- und Rückhaltebecken
- Ausweisung von Tabuflächen
- Waldrandvor- und -unterpflanzung

EINGRIFFSSCHWERPUNKTE UND AUSGLEICHBARKEIT:
- Inanspruchnahme, mittelbare Beeinträchtigung und vorübergehende Inanspruchnahme von Mischwäldern mit naturnahen Elementen (teilweise vorbelastet); insbesondere Zunahme der Trennwirkung durch Verbreiterung des Autobahnkörpers und Zunahme des Verkehrs
  => ausgleichbar durch Anlage von Wald-Ausgleichsflächen
- Versiegelung von sonstigen Waldflächen
  => ausgleichbar durch Anlage von Wald-Ausgleichsflächen

Legende

Bebauung

- WA Allgemeines Wohngebiet
- M Mischgebiet
- GE Gewerbegebiet
- S Sondergebiet
- A Gebäude im Außenbereich
- Fläche für den Gemeinbedarf
- Zeltplatz
- Kläranlage / Klärbecken

Landwirtschaftliche Nutzfläche

- Acker
  - a-bra Brache
- Grünland
  - bra Brache
  - ext Extensivgrünland
- Fließgewässer, Graben
- Magere Gras- und Krautflur
- Stillgewässer

Waldflächen

- Laubwald
- Nadelwald
- Mischwald

Wald mit besonderer Bedeutung

- Bo für den Bodenschutz
- V für den Schutz von Verkehrswegen (ehem. Straßenschutz)

Schutzgebiete

- NP Naturpark "Steigerwald"
- L Schutzzone des Naturparks
- ND Naturdenkmal
- § 30 Bestand geschützt nach Art.§ 30 BNatSchG

Biotoptypen (nach BayLfU)

- Amtlich kartiertes Biotop
- Eigenkartiertes Biotop

Ökologisch wertvolle Waldflächen

- WL Wald, mesophil

Gebüsche, Hecken, Gehölze

- WH Hecke, naturnah
- WN Naturnahes Ufergehölz (linear)
- WX Mesophiles Gebüsch, naturnah
- EO Streuobstbestand
- WO Feldgehölze naturnah

Gewässer

- VH Großröhricht
- VC Großseggenried d. Verlandungszone

Feuchtgebiete

- GN Seggen-/ binsenreiche Naßwiese
- GR Landröhricht
- GG Großseggenried außerh. d. Verlandungszone
- GH Feuchte / nasse Hochstaudenflur

Offene Trocken- und Magerstandorte

- GW Wärmeliebender Saum
- GE Artenreiches Extensivgrünland
- GB Magere(r) Altgrasbestand / Grünlandbrache

Sonstiges

- W II Wasserschutzgebiet (I, II, III)
- Gemarkungsgrenze
- Grenze Regierungsbezirk
- Grenze des Untersuchungsgebiets

Konflikte

- Ausbau der BAB A 3 (Fahrbahn, Böschungen etc.)
- K3 Nummer des Konfliktbereiches

Konfliktbereich K 2 Landwirtschaftliche Nutzflächen	Bau-km 331+000 bis 336+182,058
Erläuterungen zum Konfliktbereich	

- Beeinträchtigungszone, neu
- Beeinträchtigungszone, alt

Cd Tierarten von besonderer Bedeutung

Kürzel	Wissenschaftlicher Name	Deutscher Name
Ba	Luscinia svecica	Blaukehlchen
Be	Gallinago gallinago	Bekassine
Bi	Castor fiber	Biber
Bh	Fulica atra	Blässhuhn
Bl	Plecotus auritus	Braunes Langohr
Cd	Chorthippus dorsatus	Wiesengrashüpfer
Cf	Conocephalus fuscus	Langflügelige Schwertschrecke
Ch	Cicindela hybrida	
Cs	Calopteryx splendens	Gebänderte Prachtlibelle
Cv	Calopteryx virgo	Blauflügel-Prachtlibelle
Dc	Decticus verrucivorus	Warzenbeißer
Dg	Sylvia communis	Dorngrasmücke
Dr	Acrocephalus arundinaceus	Drosselrohrsänger
Ek	Bufo bufo	Erdkröte
Ev	Alcedo atthis	Eisvogel
Fr	Charadrius dubius	Flussregenpfeifer
Ga	Emberiza citrinella	Goldammer
Gc	Gryllus campestris	Feldgrille
Gf	Rana temporaria	Grasfrosch
Ki	Vanellus vanellus	Kiebitz
Kk	Bufo calamita	Kreuzkröte
Kn	Pelobates fuscus	Knoblauchkröte
Lf	Hyla arborea	Laubfrosch
Ls	Leptidea sinapis	Leguminosen-Weißling
Ns	Nemobius sylvestris	Waldgrille
Ov	Omocestus viridulus	Bunter Grashüpfer
Pm	Papilio machaon	Schwalbenschwanz
Ri	Natrix natrix	Ringelnatter
Rw	Circus aeruginosus	Rohrweihe
Sf	Rana ridibunda	Seefrosch
St	Motacilla flava	Schafstelze
Tf	Rana kl. esculenta	Teichfrosch
Th	Gallinula chloropus	Teichhuhn
Tm	Triturus vulgaris	Teichmolch
Tu	Falco tinnunculus	Turmfalke
Us	Riparia riparia	Uferschwalbe
Za	Lacerta agilis	Zauneidechse
Zf	Pipistrellus pipstrellus	Zwergfledermaus
Zt	Zygaena transalpina bavarica	Hufeisenklee-Widderchen
Zw	Tachybaptus ruficollis	Zwergtaucher

HV Pflanzenarten von besonderer Bedeutung

Kürzel	Wissenschaftlicher Name	Deutscher Name
BN	Dianthus armeria ssp. armeria	Büschel-Nelke
GN	Armeria maritima ssp. elongata	Strand-Grasnelke
HN	Dianthus deltoides	Heide-Nelke
HV	Myosotis ramosissima	Hügel-Vergißmeinnicht
WG	Gagea pratensis	Wiesen-Goldstern

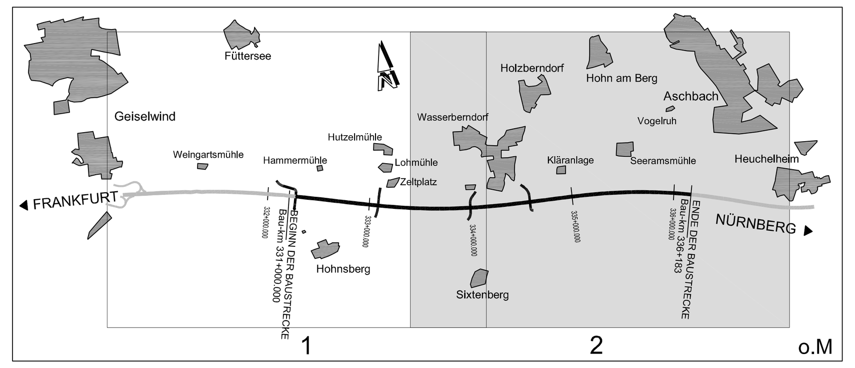

Miriam Glanz
Landschaftsarchitektin

Am Wacholderrain 23
97618 Leutershausen
Tel. 09771 - 98769
Fax.09771 - 2492

Nr.	Art der Änderung	Datum	Name

Freistaat Bayern
Autobahndirektion Nordbayern
Flaschenhofstraße 55, 90402 Nürnberg, TEL.0911/4621-01, FAX.0911/4621-456, E-MAIL:poststelle@abdnb.bayern.de

Unterlage	12.2
Blatt Nr.	2

PLANFESTSTELLUNG

		Datum	Zeichen
bearbeitet		Nov. 2010	MG / BD
gezeichnet		Nov. 2010	MG / BD
geprüft	Sachgebiet 14	Nov. 2010	WA
geprüft	Sachgebiet 1411	Nov. 2010	BA

BAB A3 / Frankfurt - Nürnberg

östl. AS Geiselwind - Aschbach

6-streifiger Ausbau
von Bau-km 332+200 bis Bau-km 336+183

Landschaftspflegerischer Bestands- und Konfliktplan

Maßstab 1 : 5000

Aufgestellt:
Nürnberg, den 13.12.2010
Autobahndirektion Nordbayern

Walde, Dipl.-Ing. Univ.

nachrichtlich!

Festgestellt nach §§ 17 ff. FStrG mit Beschluss vom 30.04.2013,
Nr. 32 - 4354.1 - 1/10
Würzburg, 30.04.2013
Regierung von Unterfranken
gez.
Gündelhöfer
Regierungsdirektorin

Projekt: BAB A3 AS Geiselwind-Aschbach
Datei:82-09 A3 Aschbach\82-09 Bestand

Y:\82-09 A 3 Aschbach PFST\82-09 Bestand.dwg, Bestand Blatt 2 5000 HP, 14.12.2010 16:00:43, FreePDF XP (temporär)2920.pc3