

© Bayerische Vermessungsverwaltung, Geobasisdaten
 (Darstellung der Flurkarte als Eigentumsnachweis nicht geeignet)
 © Bayerisches Landesamt für Umwelt, www.lfu.bayern.de
 Bezugssystem: Gauß-Krüger
 Lagesystem: DHDN/GK3 - (EPSG 31467)
 Höhensystem: DHHN2012 (NN) - (EPSG 7699)
 Auszug enthält Daten aus dem Rauminformationssystem

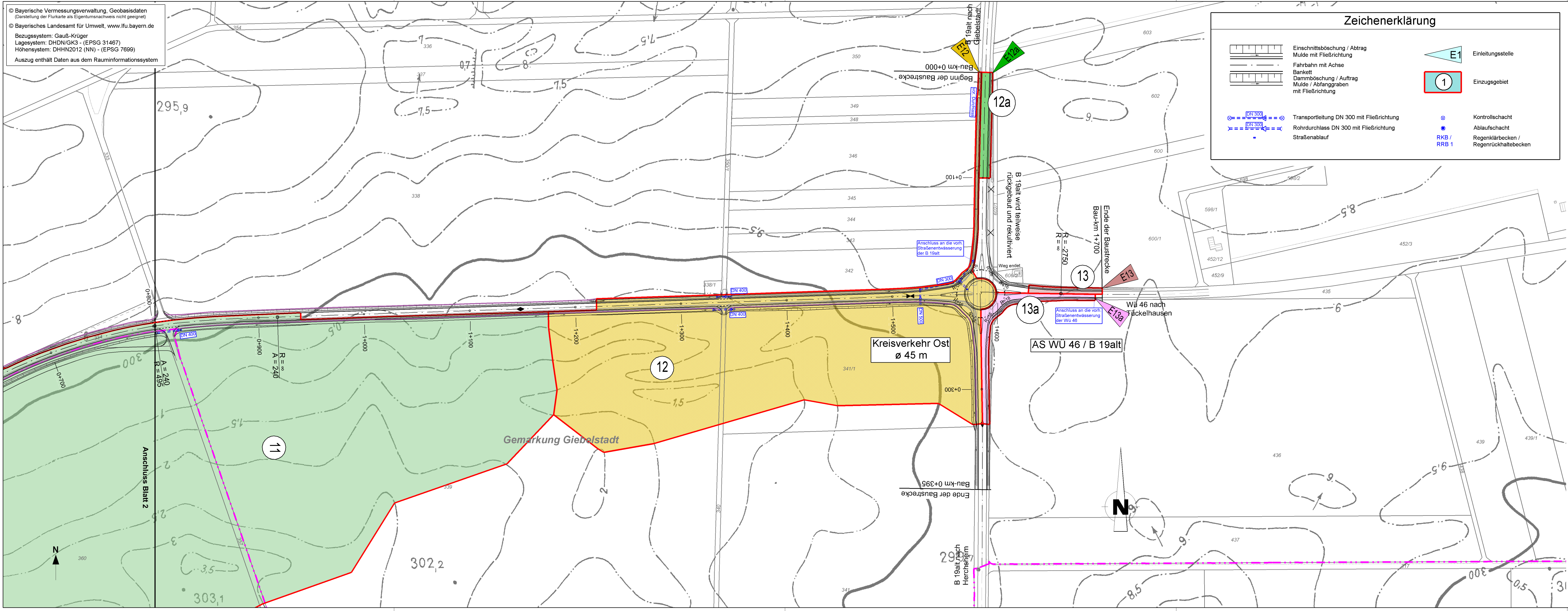

Zeichenerklärung

	Einschnittsböschung / Abtrag Mulde mit Fließrichtung		Einleitungsstelle
	Fahrbahn mit Achse		Einzugsgebiet
	Bankett		
	Dammböschung / Auftrag		
	Mulde / Abfanggraben mit Fließrichtung		
	Transportleitung DN 300 mit Fließrichtung		Kontrollschacht
	Rohrdurchlass DN 300 mit Fließrichtung		Ablaufschacht
	Straßenablauf		Regenklärbecken / Regenrückhaltebecken

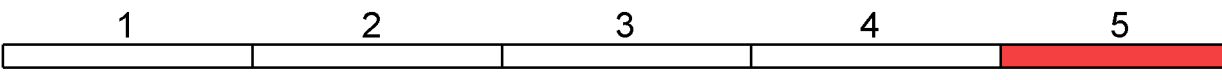

Staatliches Bauamt Würzburg Weißenburgstraße 6 97082 Würzburg Tel.: 0931/392-00, Fax: 0931/392-2777, E-Mail: poststelle@stbauwue.bayern.de		bearbeitet:	Dez. 2019	Vetter
		gezeichnet:	Dez. 2019	Hoherz
		geprüft:	Dez. 2019	Piller
		PSP Nr.: B63S:ABBA0015.00.E0		
Projekt: B 19 Ortsumgehung Giebelstadt		PF_Lageplan_2019-11-15\HH.lcd		

Nr.	Art der Änderung	Datum	Zeichen

FESTSTELLUNGSENTWURF

Straßenbauverwaltung Freistaat Bayern Staatliches Bauamt Würzburg Straße / Abschn.-Nr. / Station: B19 / 580 / 0,394 bis B19 / 480 / 0,846 PROJIS-Nr.:	Unterlage / Blatt-Nr.: 8 / 5 Lageplan Entwässerungsmaßnahmen Maßstab: 1 : 2 000
---	---

B 19, (Schwäbisch Hall) - Würzburg
Ortsumgehung Giebelstadt - Euerhausen
 Bau-km 0+700 bis 1+700 (Wü 46)

aufgestellt:
 Staatliches Bauamt Würzburg

 Dr. Stefan Lehner
 Würzburg, den 15.01.2020