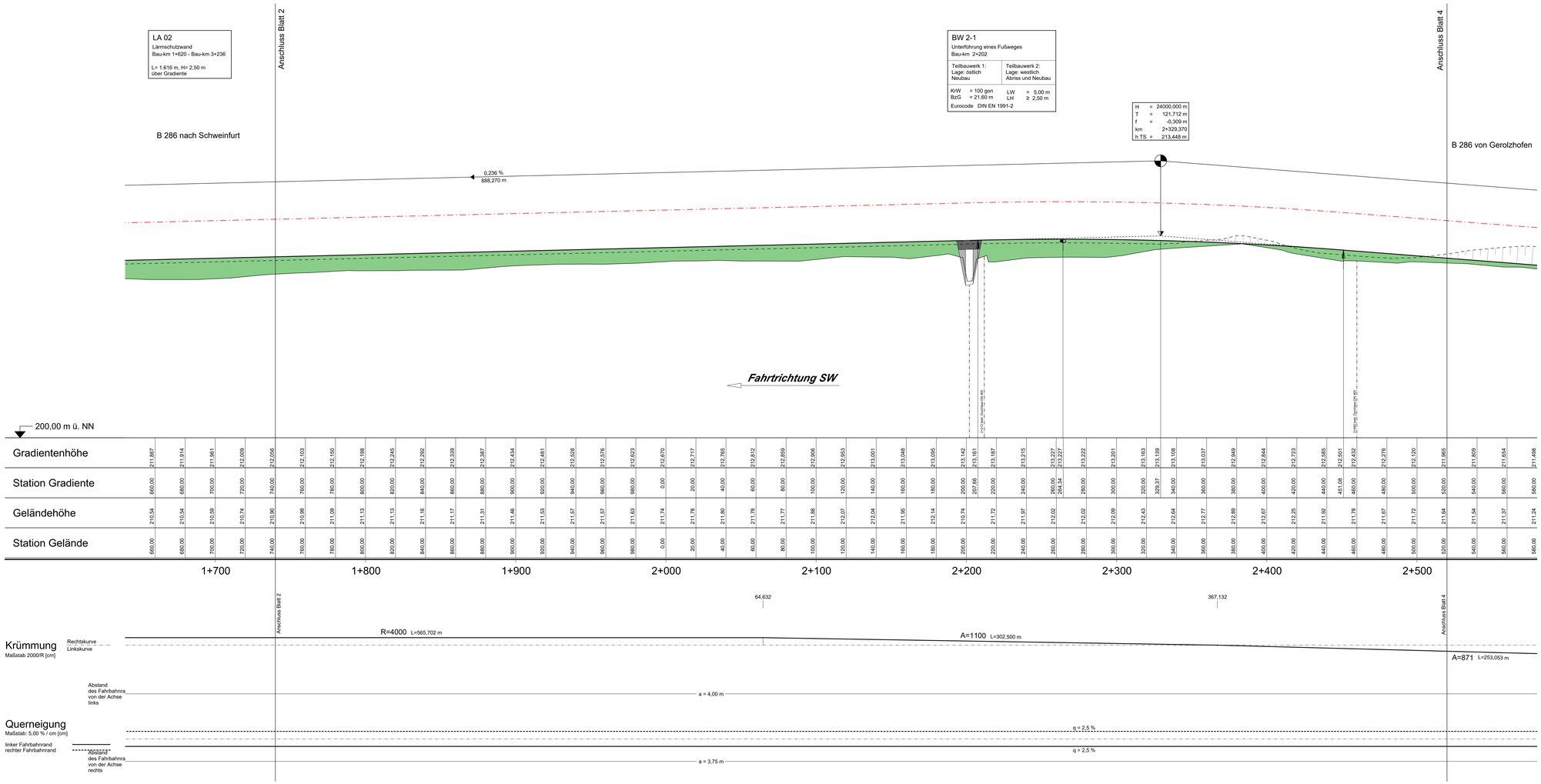

km	Gradientenhöhe	Station Gradiente	Geländehöhe	Station Gelände
660,00	211,867	660,00	210,54	660,00
680,00	211,914	680,00	210,54	680,00
700,00	211,961	700,00	210,59	700,00
720,00	212,009	720,00	210,74	720,00
740,00	212,056	740,00	210,90	740,00
760,00	212,103	760,00	210,99	760,00
780,00	212,150	780,00	211,09	780,00
800,00	212,198	800,00	211,13	800,00
820,00	212,245	820,00	211,13	820,00
840,00	212,292	840,00	211,16	840,00
860,00	212,339	860,00	211,17	860,00
880,00	212,387	880,00	211,31	880,00
900,00	212,434	900,00	211,46	900,00
920,00	212,481	920,00	211,53	920,00
940,00	212,528	940,00	211,57	940,00
960,00	212,576	960,00	211,57	960,00
980,00	212,623	980,00	211,63	980,00
0,00	212,670	0,00	211,74	0,00
20,00	212,717	20,00	211,78	20,00
40,00	212,765	40,00	211,80	40,00
60,00	212,812	60,00	211,78	60,00
80,00	212,859	80,00	211,77	80,00
100,00	212,906	100,00	211,88	100,00
120,00	212,953	120,00	212,07	120,00
140,00	213,001	140,00	212,04	140,00
160,00	213,048	160,00	211,95	160,00
180,00	213,095	180,00	212,14	180,00
200,00	213,142	200,00	210,74	200,00
207,66	213,161			
220,00	213,187	220,00	211,72	220,00
240,00	213,215	240,00	211,97	240,00
260,00	213,227	260,00	212,02	260,00
264,34	213,227			
280,00	213,222	280,00	212,02	280,00
300,00	213,201	300,00	212,09	300,00
320,00	213,163	320,00	212,43	320,00
329,37	213,139			
340,00	213,108	340,00	212,64	340,00
360,00	213,037	360,00	212,77	360,00
380,00	212,949	380,00	212,89	380,00
400,00	212,844	400,00	212,67	400,00
420,00	212,723	420,00	212,25	420,00
440,00	212,585	440,00	211,82	440,00
451,08	212,501			
460,00	212,432	460,00	211,78	460,00
480,00	212,276	480,00	211,67	480,00
500,00	212,120	500,00	211,72	500,00
520,00	211,965	520,00	211,64	520,00
540,00	211,809	540,00	211,54	540,00
560,00	211,654	560,00	211,37	560,00
580,00	211,498	580,00	211,24	580,00

Zeichenerklärung

Gradientenhochpunkt

Gradiententiefpunkt

Ausrundungsbeginn Kuppe / Ausrundungsende Wanne

H = 20000 m Neigungsbrechpunkt
T = 362,155 m mit Angabe von: Ausrundungshalbmesser
f = 4,372 m Tangentenlänge
km 0+601,335 Stichhöhe
hTS = 415,868 m Bau-km
Höhe Tangentenschnittpunkt

-2,0%
432,90 m
1,821%
189,22 m
Längsneigung und Abstand zum nächsten Neigungsbrechpunkt

Damm

Einschnitt

Schallschutzwand rechts

Unterkante Schallschutzwand

1 2 3 4 5

Entwurfsverfasser:
WEYRAUTHER
INGENIEURGESELLSCHAFT mbH
96047 BAMBERG · MARKUSSTRASSE 2
TEL.: 0951/980040 · FAX: 0951/9800444

	Datum	Zeichen
bearbeitet:	Okt. 2016	WI
gezeichnet:	Okt. 2016	PR
geprüft:	Oktober 2016	

Staatliches Bauamt Schweinfurt
Mainberger Straße 14
97422 Schweinfurt
Tel.: 09721/203-0, Fax: 09721/203-402, E-Mail: poststelle@stbaaw.bayern.de

bearbeitet:		
gezeichnet:		
geprüft:	25.10.2016	ScAle
PSP Nr.:		
Projekt:		

Nr.	Art der Änderung	Datum	Zeichen

FESTSTELLUNGSENTWURF

Straßenbauverwaltung Freistaat Bayern
Staatliches Bauamt Schweinfurt
Straße / Abschn.-Nr. / Station: B286_520_0,189 - B286_540_0,886
PROJIS-Nr.: 09 006200 00

Unterlage / Blatt-Nr.: 6 / 2.3
Höhenplan
FR-SW
Bau-km 1+740 - Bau-km 2+580
Maßstab: 1 : 1000/100

B 286, Schweinfurt - Gerolzhofen
4-streifiger Ausbau Schweinfurt (A 70) - Schwebheim
Bau-km 0+000 - Bau-km 4+300

aufgestellt:
Schweinfurt, den 28.10.2016
Staatliches Bauamt

Gez. Bothe, Ltd. Baudirektor