

SCHNITT A-A

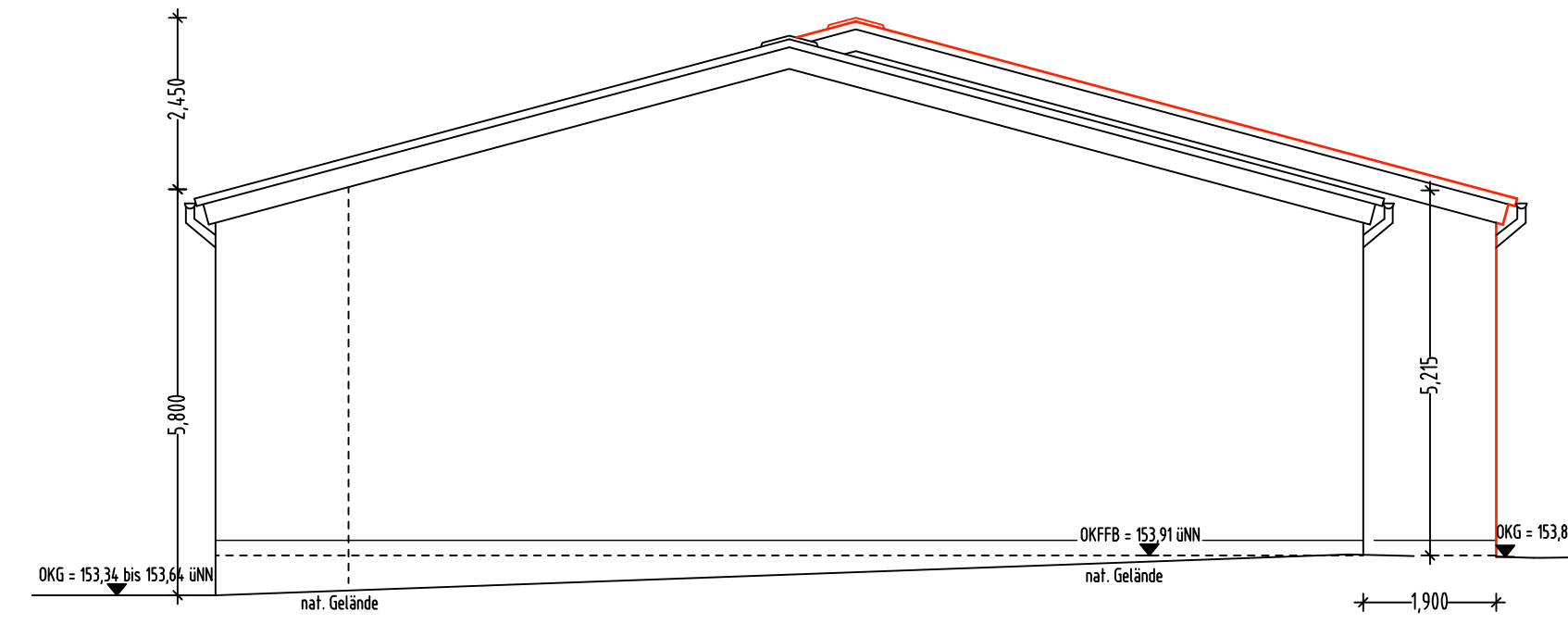

OSTANSICHT

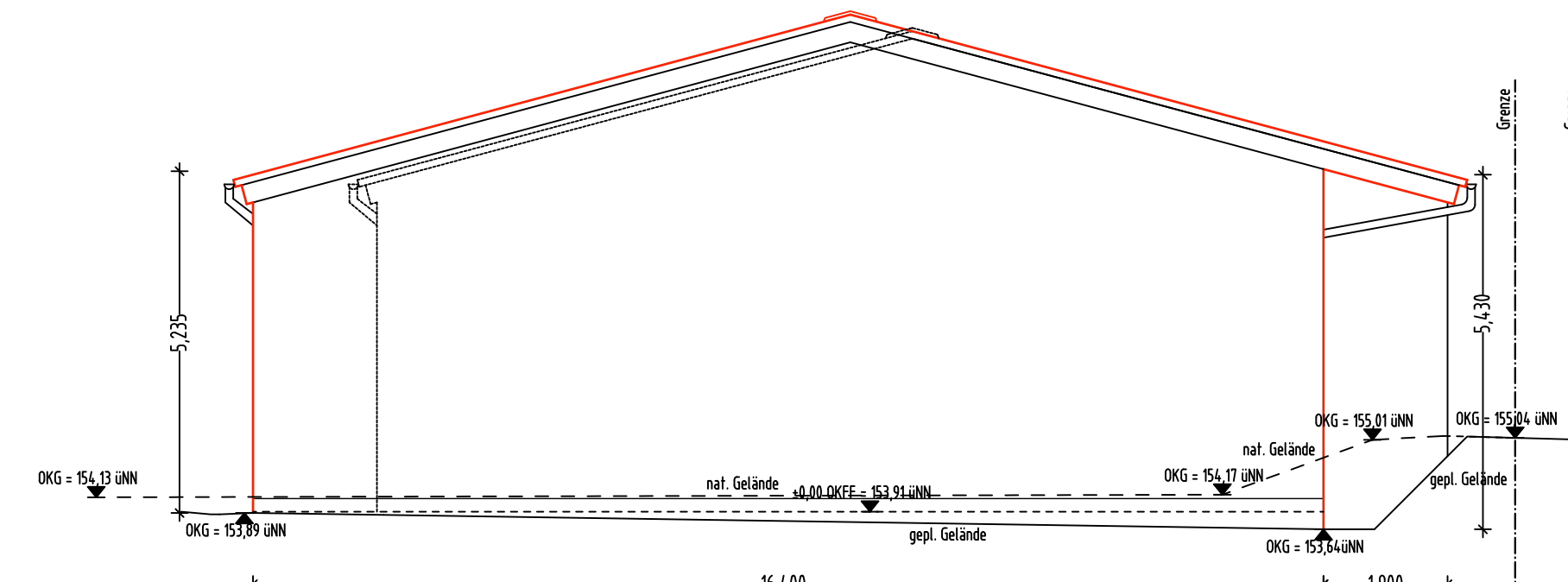

WESTANSICHT

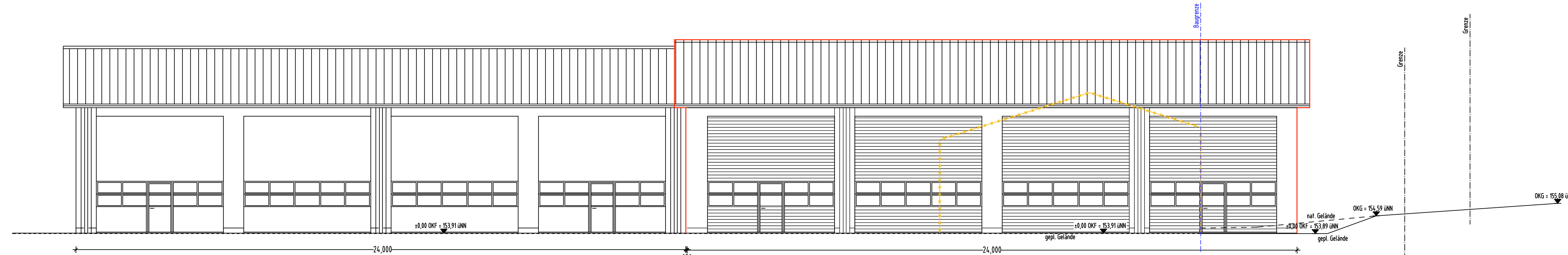

NORDANSICHT

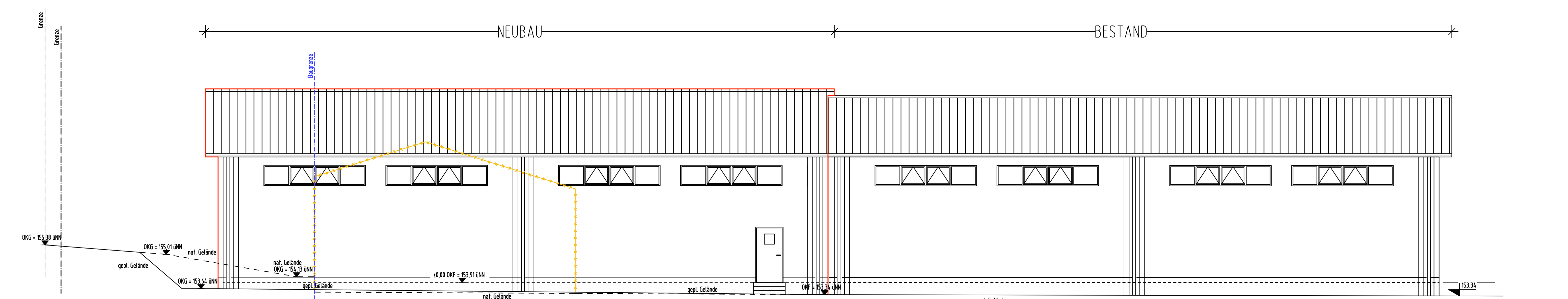

SÜDANSICHT

FREISTAAT BAYERN  
STAATLICHES BAUAMT WÜRZBURG



WEISSENBURGSTRASSE 6, 97082 WÜRZBURG, TEL. 0931 / 392-00, FAX 0931 / 392-2777, E-MAIL poststelle@stbawue.bayern.de

Straßenmeisterei Lohr am Main  
Abriss und Neubau Gerätehalle Fahrzeughalle

GEB.-NR

Ansichten  
Schnitt A-A

Plangenehmigung nach Art. 36 BayStrWG

M 1:100

MASSN.-NR	KAP./TITEL	GEZ.VON	GEZ.AM	STAND	PLOT.DATUM	SONSTIGES
343020006/87D0002	0000/00000	CS	12.12.2018	12.12.2018	17.12.18	XXX

ARCHITEKT  
LAUDENBACH REINER  
architekt m.eng.  
Jahnstrasse 7  
97199 Ochsenfurt  
Tel. +49 9331 8799-0; Fax +49 9331 8799-48  
laudenbach@architektenforum-ochsenfurt.de

FACHPLANER

GRUNDBESITZ- VERWALTENDE STELLE	BEZEICHNUNG	DATUM, UNTERSCHRIFT
NUTZENDE STELLE		
VERANTWORTUNG NACH ART. 73 BAYBO		
PRÜFUNG		
BAUFACHLICHE GENEHMIGUNG UND FESTSETZUNG		
BAUFACHLICHE GENEHMIGUNG UND FESTSETZUNG		
DATEI		

20181217\_STBA-WÜ\_SM-Lohr  
P2\_SML\_A\_ANS\_SC / -