

GEMVER3

- Zeichenerklärung
- Planung
 - Gelände
 - Entwässerungsleitung links
 - Entwässerungsleitung rechts
 - Mulde links
 - Mulde rechts
 - Tiefpunkt
 - Hochpunkt

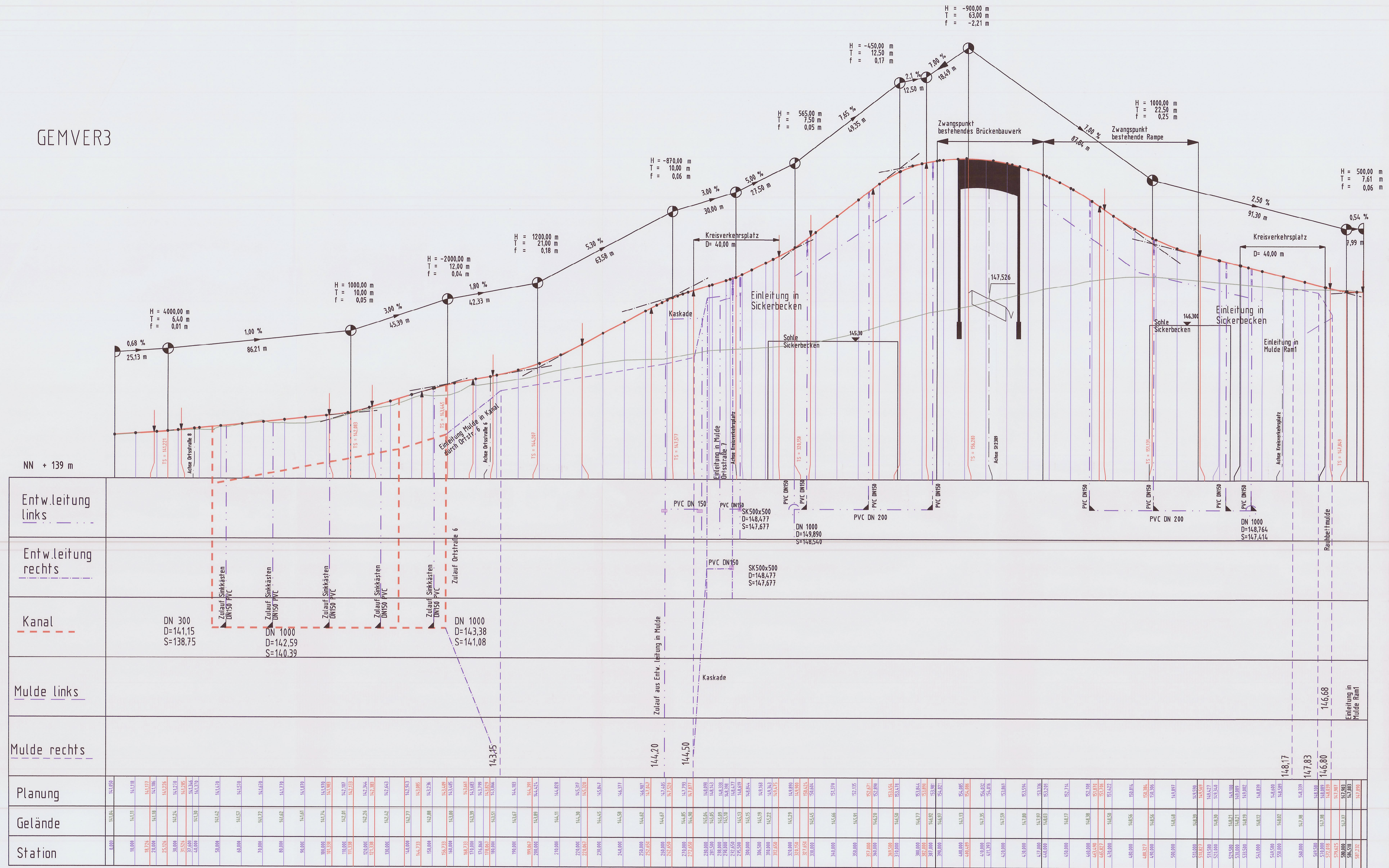

Entw.leitung links	
Entw.leitung rechts	
Kanal	DN 300 D=141,15 S=138,75
Mulde links	
Mulde rechts	
Planung	14,028
Gelände	14,14
Station	4,891

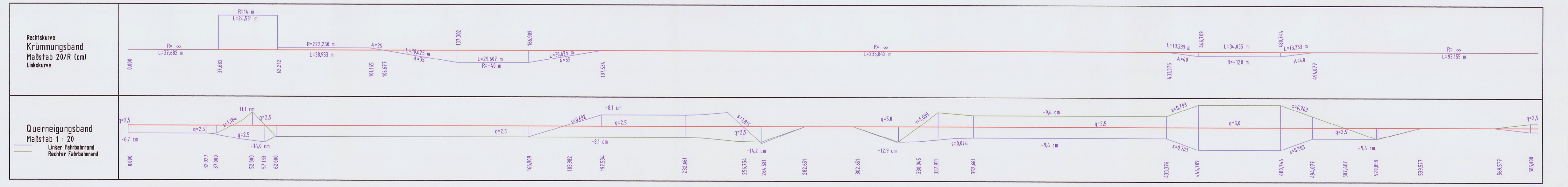

Wird ersetzt durch
Deckplan 8.1 T1 vom 09.04.2013

Nr.	Art der Änderung	Datum	Name

Entwurfsbearbeitung:	bearbeitet	19.01.2011	A. H.
IBY Ingenieurbüro Bernd Ellacher Bismarckstr. 52 63897 Miltenberg	gezeichnet	19.01.2011	A. H.
	geprüft	10.10.2011	B. E.

Markt Großheubach Stadt Miltenberg

Wolfgang *Bauer*

Oettinger, 1. Bürgermeister Bieber, 1. Bürgermeister

Freistaat Bayern Staatliches Bauamt Aschaffenburg		Unterlage Blatt Nr.	8.1
Planfeststellung		Datum	Zeichen

St 2309 Neubau der Anschlussstelle Miltenberg-Nord/ Großheubach Gewerbegebiet Auweg	bearbeitet	
	gezeichnet	
	geprüft	
	Datum	

Höhenplan Gem Ver 3	Maßstab	1: 1000/100
------------------------	---------	-------------

Aufgestellt:
Aschaffenburg, der
Staatliches Bauamt

Kell

Bille, Leitender Bauinspektor