

Zeichnerklärung

- Zu verwendende Fläche
- geplänzt bzw. neu hinzugekommen
- vordergehend in Aussicht zu nehmende Fläche
- geplänzt bzw. neu hinzugekommen
- Flur-/Flurstück/Geldes des Flurstückes

141. N. im Grundverzeichnisses / Größe der Teilfläche
 68 fl. Nr. der Grundverzeichnisses
 1 Teilfläche eines Flurstückes
 Flurstücksnummer
 Bereich der Änderungen

ersetzt Unterlage 10/1.1

INGENIEURGESELLSCHAFT INH GEORG MAYER
 MAYER & SÖHN
 Rumpelstraße 10
 97084 Würzburg
 Telefon: 0931 2201-0
 Telefax: 0931 2201-220
 E-Mail: info@ingemayer.de

Städtische Bauamt Würzburg
 Grundstück: 112019
 Projekt: WA 3/04 Rimpar

FESTSTELLUNGSENTWURF
 Statutenverteilung Landkreis Würzburg
 Städtisches Bauamt Würzburg
 Untertage Bauteil 10/1.1a
 Grundverzeichnisse
 112019
 Datum: Zeichnung

112019
 Bauteil 1+150 bis 1+500
 1+500

Entwurf: MAYER
 Landrat: MAYER
 Würzburg, den 08.11.2019

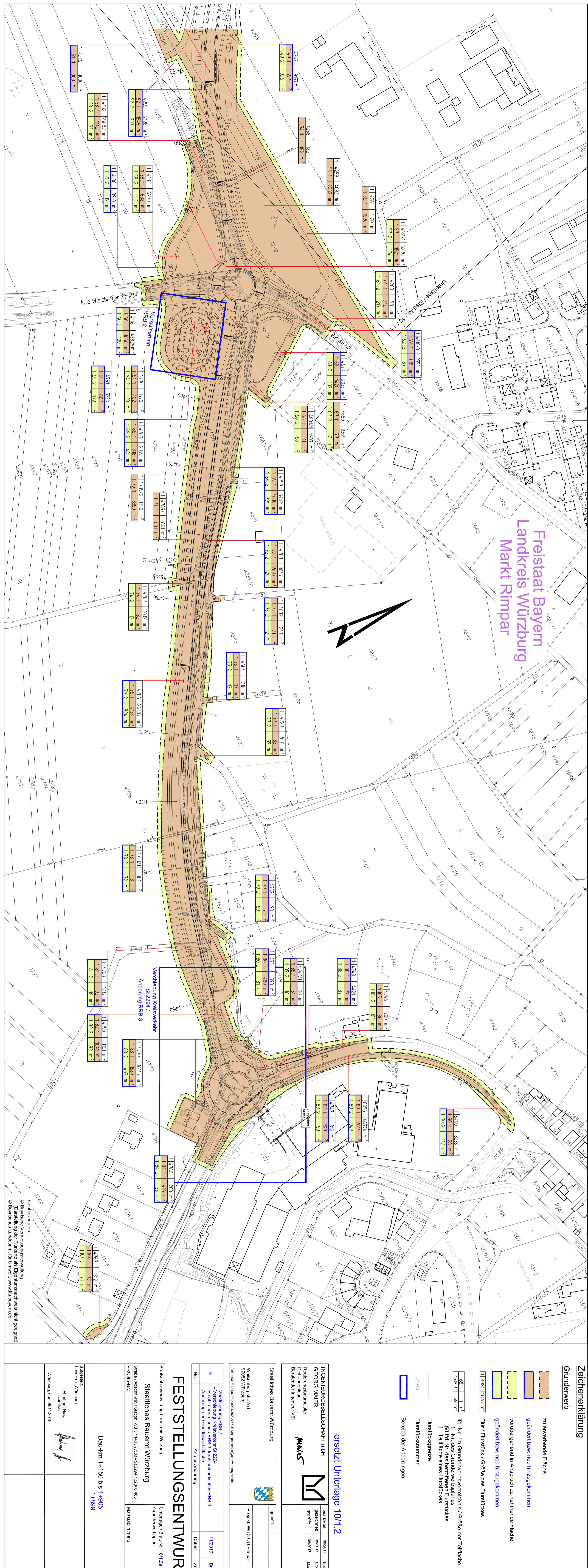

Zeichnerklärung

- Zu verwendende Fläche
- geplänzt bzw. neu hinzugekommen
- vordergehend in Aussicht zu nehmende Fläche
- geplänzt bzw. neu hinzugekommen
- Flur-/Flurstück/Geldes des Flurstückes

141. N. im Grundverzeichnisses / Größe der Teilfläche
 68 fl. Nr. der Grundverzeichnisses
 1 Teilfläche eines Flurstückes
 Flurstücksnummer
 Bereich der Änderungen

ersetzt Unterlage 10/1.2

INGENIEURGESELLSCHAFT INH GEORG MAYER
 MAYER & SÖHN
 Rumpelstraße 10
 97084 Würzburg
 Telefon: 0931 2201-0
 Telefax: 0931 2201-220
 E-Mail: info@ingemayer.de

Städtische Bauamt Würzburg
 Grundstück: 112019
 Projekt: WA 3/04 Rimpar

FESTSTELLUNGSENTWURF
 Statutenverteilung Landkreis Würzburg
 Städtisches Bauamt Würzburg
 Untertage Bauteil 10/1.2a
 Grundverzeichnisse
 112019
 Datum: Zeichnung

112019
 Bauteil 1+150 bis 1+825
 1+825

Entwurf: MAYER
 Landrat: MAYER
 Würzburg, den 08.11.2019