

FL-Nr.: 699 267962 m<sup>2</sup>  
 4.10.1 T1: 3672 m<sup>2</sup>

Planänderung 2

**Zeichenerklärung**

|  |   |              |                    |  |
|--|---|--------------|--------------------|--|
|  | zu erwerbende Fläche                                | FL-Nr.: 35/2 | 646 m <sup>2</sup> | Flurstücksnummer/-größe                      |
|  | vorübergehend in Anspruch zu nehmende Fläche        | 1.100.1:     | 184 m <sup>2</sup> | zu erwerbende Fläche                         |
|  | dauernd zu belastende Fläche                        | 1.100.2:     | 61 m <sup>2</sup>  | vorübergehend in Anspruch zu nehmende Fläche |
|  | Zusammengehörigkeitspfeil                           | 1.100.3:     | 0 m <sup>2</sup>   | dauernd zu belastende Fläche                 |
|  | Landesgrenze  |              |                    | Fläche laufende Nummer                       |
|  | Gemeindegrenze                                      |              |                    | Blatt Nummer                                 |
|  | Flurstücksgrenzen innerhalb/außerhalb des Baufeldes |              |                    |  |

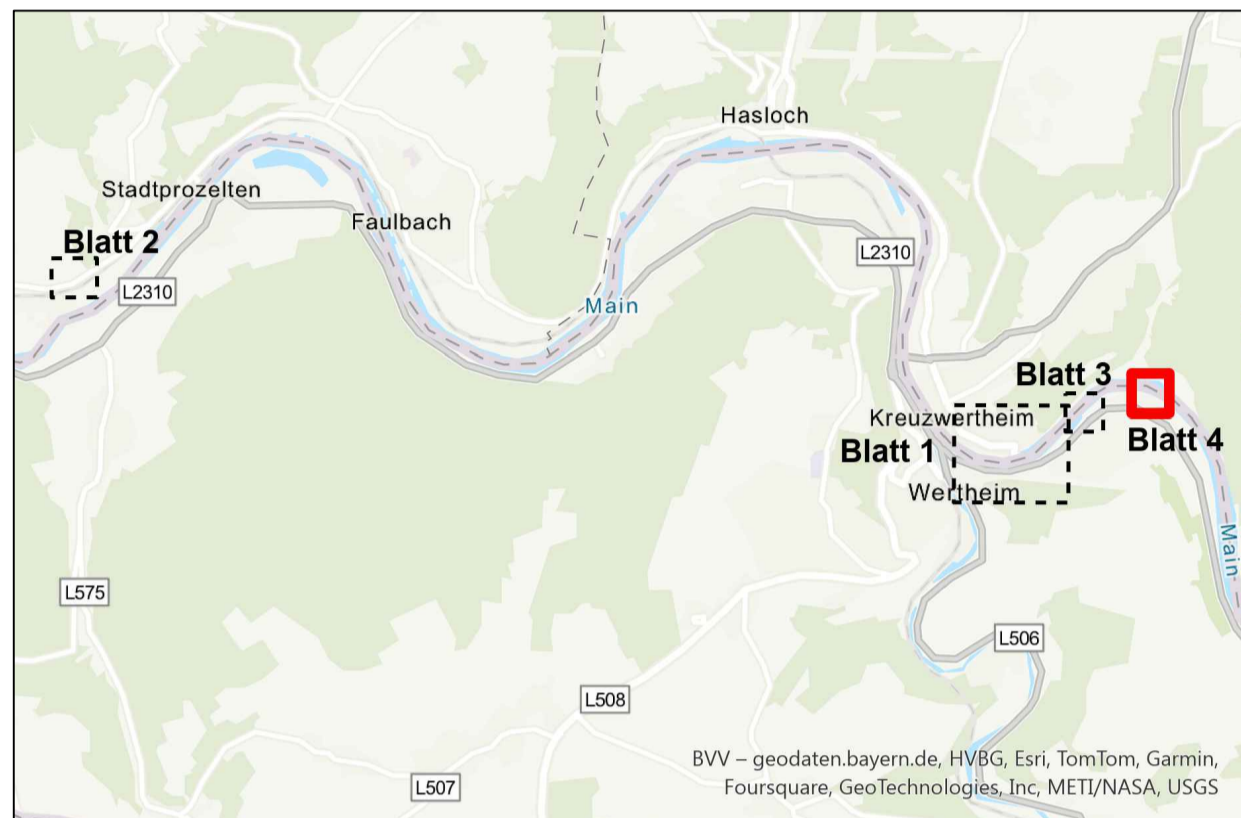

**Entwurfsbearbeitung:**

|   |  |             |       |         |
|---|--|-------------|-------|---------|
| <b>GRASSL</b><br>BERATENDE<br>INGENIEUR<br>BAUWESEN | Ingenieurbüro Grassl GmbH<br>Machlfinger Str. 5-7, 81379 München<br>T +49 89 410737-700, www.grassl-ing.de<br>München, 28.05.2024 gez. Dr. H. Grassl | M15514      | Datum | Zeichen |
|   |  | bearbeitet: | 06/24 | SEI     |
|   |  | gezeichnet: | 06/24 | WEI     |
|   |  | geprüft:    | 06/24 | REY     |
|   |  | geprüft:    |       |         |

**Staatliches Bauamt Aschaffenburg**

|  |  |             |       |        |
|--|--|-------------|-------|--------|
| Cornelienstraße 1<br>63739 Aschaffenburg<br>Tel. 06021/393-1, E-Mail: poststelle@stbaa.bayern.de |  | bearbeitet: |       |        |
|  |  | gezeichnet: |       |        |
|  |  | geprüft:    | 07/24 | Hummel |
|  |  | PSP Nr.:    |       |        |
|  |  | Projekt:    |       |        |

|            |  |            |         |
|------------|--|------------|---------|
| <b>PA2</b> | Maßnahmen 4ACEF, 3.1ACEF und 3.2ACEF am Brückenstandort wird verlegt | 13.05.2024 | Sei     |
| Nr.:       | Art der Änderung   | Datum      | Zeichen |

## FESTSTELLUNGSENTWURF

|  |  |
|--|--|
| Straßenbauverwaltung Freistaat Bayern<br>Staatliches Bauamt Aschaffenburg<br>Straße/Abschnitt-Nr./Station:<br>MSP 32 / 100 / 0,000 bis 0,152<br>L 2310 / VNK 6223039 - NNK 6223020 / 0,000 - 0,098 | Unterlage/Blatt-Nr.: 10.1 / 4 T1<br>Grunderwerbsplan<br>Wertheim-Eichel<br>Maßstab: 1:1000 |
|--|--|

MSP 32 / L 2310  
 Brücke über den Main  
 zwischen Kreuzwertheim und Wertheim  
 (Mainbrücke Wertheim)  
 Ersatzneubau

Aufgestellt:  
 Staatliches Bauamt Aschaffenburg

Schwab Ltd. Baudirektor  
 Aschaffenburg, den 30.09.2022/26.07.2024