

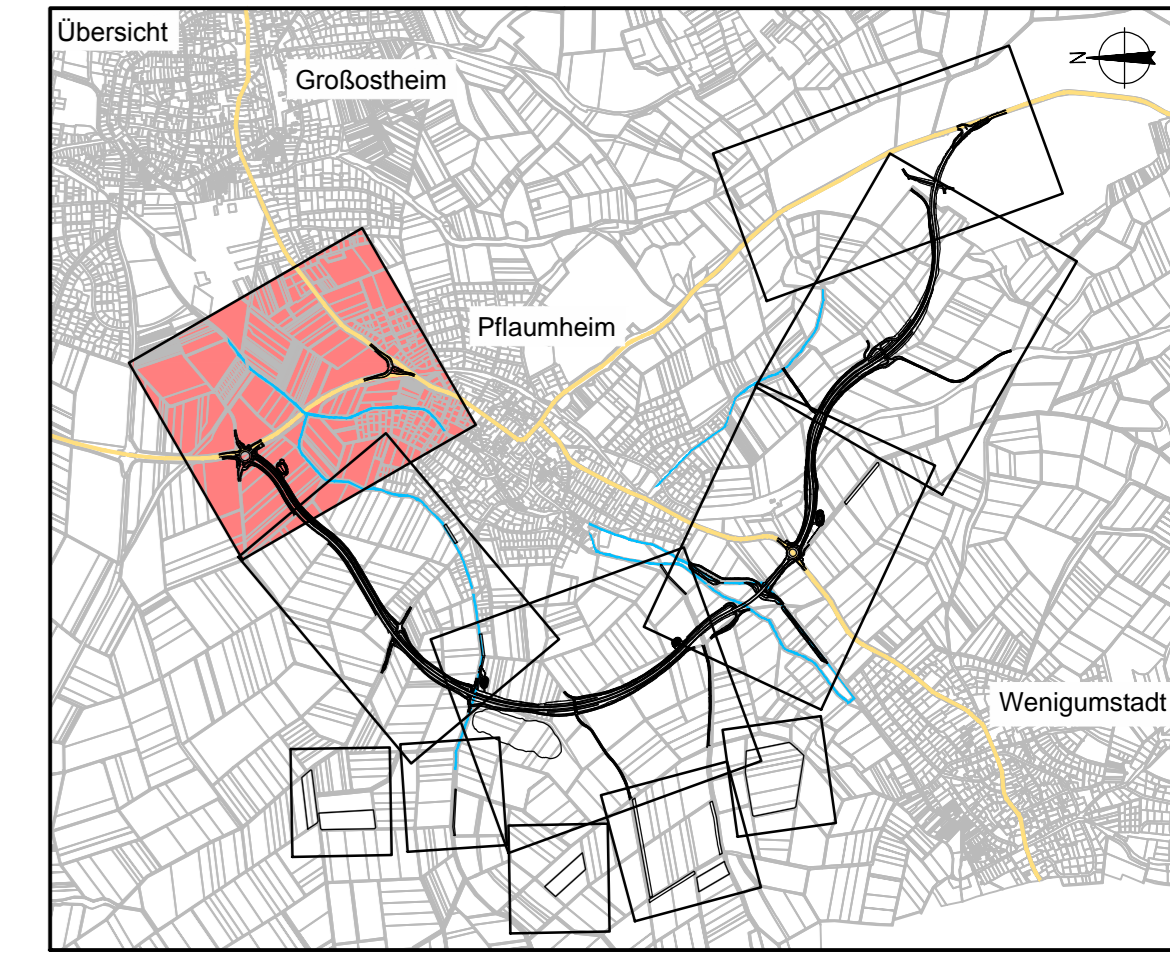

Legende

- Planfeststellungsgrenze
- Grundvermessungsgrenze
- Gemarkungsgrenze
- Zu erwerbende Fläche
- Vorübergehend in Anspruch zu nehmende Fläche
- Dauermäßig zu belastende Fläche
- Flurstücknummer
- GE Fläche: vorüberh. Inanspruchnahme; Dauermäßig zu belastende Fläche (m²)
- laufende Grundvermessung; Plannummer



OBERMEYER PLANEN + BERATEN GMBH
 Wellenburger Straße 20-22
 63739 Aschaffenburg
 Tel. 06621/38667-0

Projekt: 16414
 Plan Nr.:
 Datei-Name:

Beauftragt im Auftrag des Landratsamtes Aschaffenburg, im September 2012

Nr.	Art der Änderung	Datum	Name

Unterlage 14.1 Blatt
 wird ersetzt durch
 Unterlage 14.1 Blatt E

Landratsamt Aschaffenburg
 Kreisstraßenverwaltung
 Markt Großostheim
 OT Pflaumheim
 Ortsumgehung
 Kreisstraße AB 1 / AB 3

Aufgestellt: Aschaffenburg, den 11.01.2013
 Landratsamt Aschaffenburg
 Dr. Norbert Schupp, Verwaltungsdirektor

Unterlage: 14.1
 Blatt Nr.: 1
 Datum: 14.01.12
 Zeichen: Vr
 gezeichnet: 14.01.12
 Rev.: Kru
 Grundvermessung: 1
 Maßstab: 1:1000