

Legende

- Planfeststellungsgrenze
- Grundvertragsgrenze
- Gemarkungsgrenze
- Zu erwerbende Fläche
- Vorübergehend in Anspruch zu nehmende Fläche
- Dauerm zu belastende Fläche
- 802
- 1232.01 | 1647 m²
- 02 | 472 m²
- GE Fläche; vorüber. Inanspruchnahme; Dauerm zu belastende Fläche (m²)
- laufende Grundvertragsnr.
- Plannummer

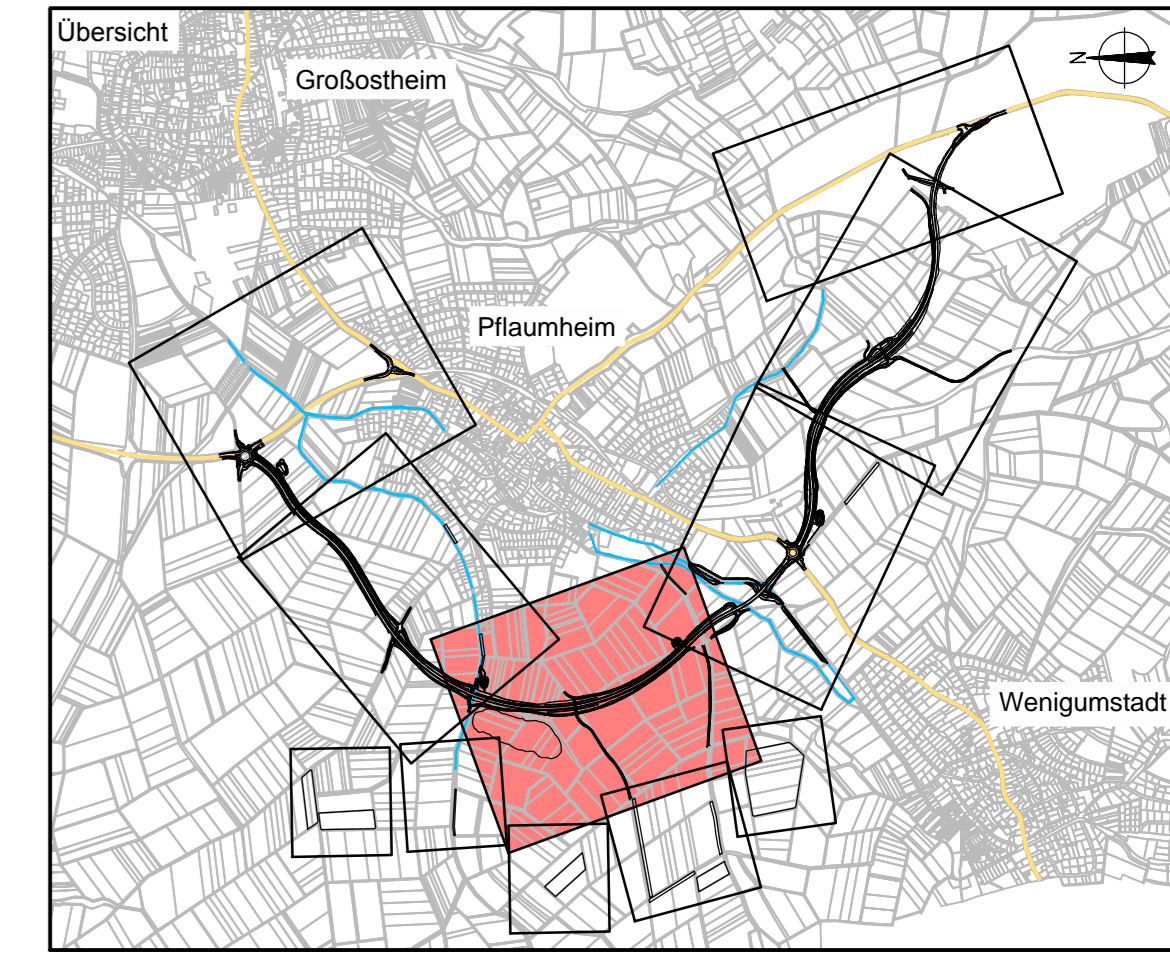

OBERMEYER Wellenburger Straße 20-22, 63739 Aschaffenburg, Tel. 06021/38667-0

Projekt: 16414
 Plan Nr.:
 Datei-Name:

Nr.	Art der Änderung	Datum	Name

Barbeiten im Auftrag des Landratsamtes Aschaffenburg, im September 2012.

Nr.	Art der Änderung	Datum	Name

Landratsamt Aschaffenburg, Kreisstraßenverwaltung

PLANFESTSTELLUNG

Markt Großostheim
 OT Pflaumheim
 Ortsumgehung
 Kreisstraße AB 1 / AB 3

Unterlage: 14.1
 Blatt Nr.: 3
 Datum: 14.10.12
 Vv: Tax
 gezeichnet: Kru
 Rev: 1
 Grundvertragsnr.: 3
 Maßstab: 1:100 bis 2:100
 1:1000

Aufgestellt: Aschaffenburg, den 11.01.2013
 Landratsamt Aschaffenburg
 Dr. Norbert Schupp, Verwaltungsdirektor

Unterlage 14.1 Blatt 3 E
 Unterlage wird ersetzt durch