

- Legende**
- Planfeststellungsgrenze
 - Grunderwerbsgrenze
 - Gemarkungsgrenze
 - Zu erwerbende Fläche
 - Vorübergehend in Anspruch zu nehmende Fläche
 - Dauernd zu belastende Fläche
 - 802 Flurstücknummer
 - 2.32.01 GE Fläche: vorüberg. Inanspruchnahme; Dauernd zu belastende Fläche (m²)
 - laufende Grunderwerbssnr. Plannummer

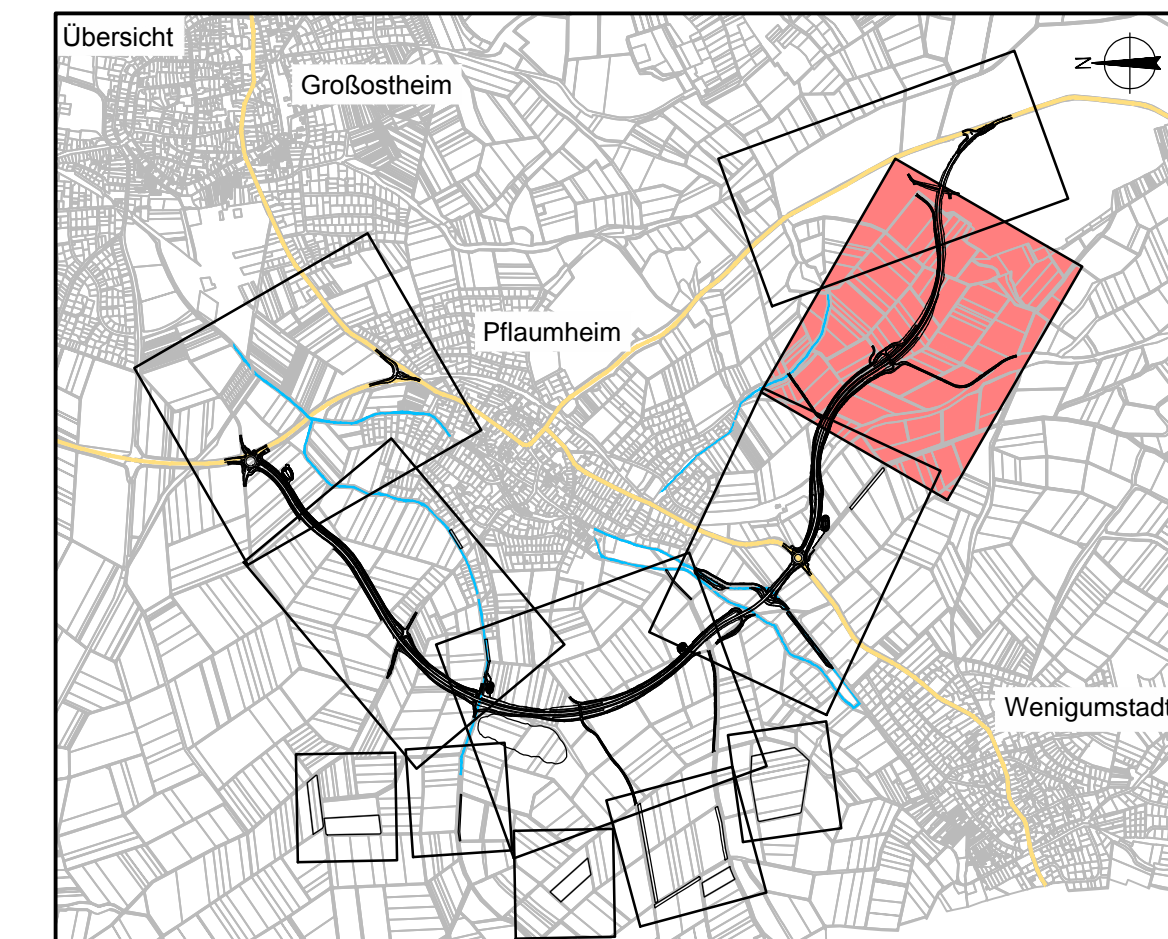

OBERMEYER Weidenburger Straße 20-22
 63750 Aschaffenburg
 Tel. 06021/3967-0

Projekt 16414
 Plan Nr.
 Datei-Name

Bearbeitet im Auftrag des Landratsamtes Aschaffenburg, im September 2012

Nr.	Art der Änderung	Datum	Name

Landratsamt Aschaffenburg
 Kreisstraßenverwaltung

PLANFESTSTELLUNG

Markt Großostheim
 OT Pflaumheim
 Ortsumgehung
 Kreisstraße AB 1 / AB 3

Unterlage: 14.1
 Blatt Nr.: 5
 Datum: 11.01.2013
 Zeichen: Tax
 V: Kru
 Grundverweisen 5
 1 : 1000

Aufgestellt: Aschaffenburg, den 11.01.2013
 Landratsamt Aschaffenburg

Dr. Norbert Schupp, Verwaltungsdirektor

Unterlage 14.1 Blatt 5 E
 wird ersetzt durch
 Unterlage 14.1 Blatt 5 E