

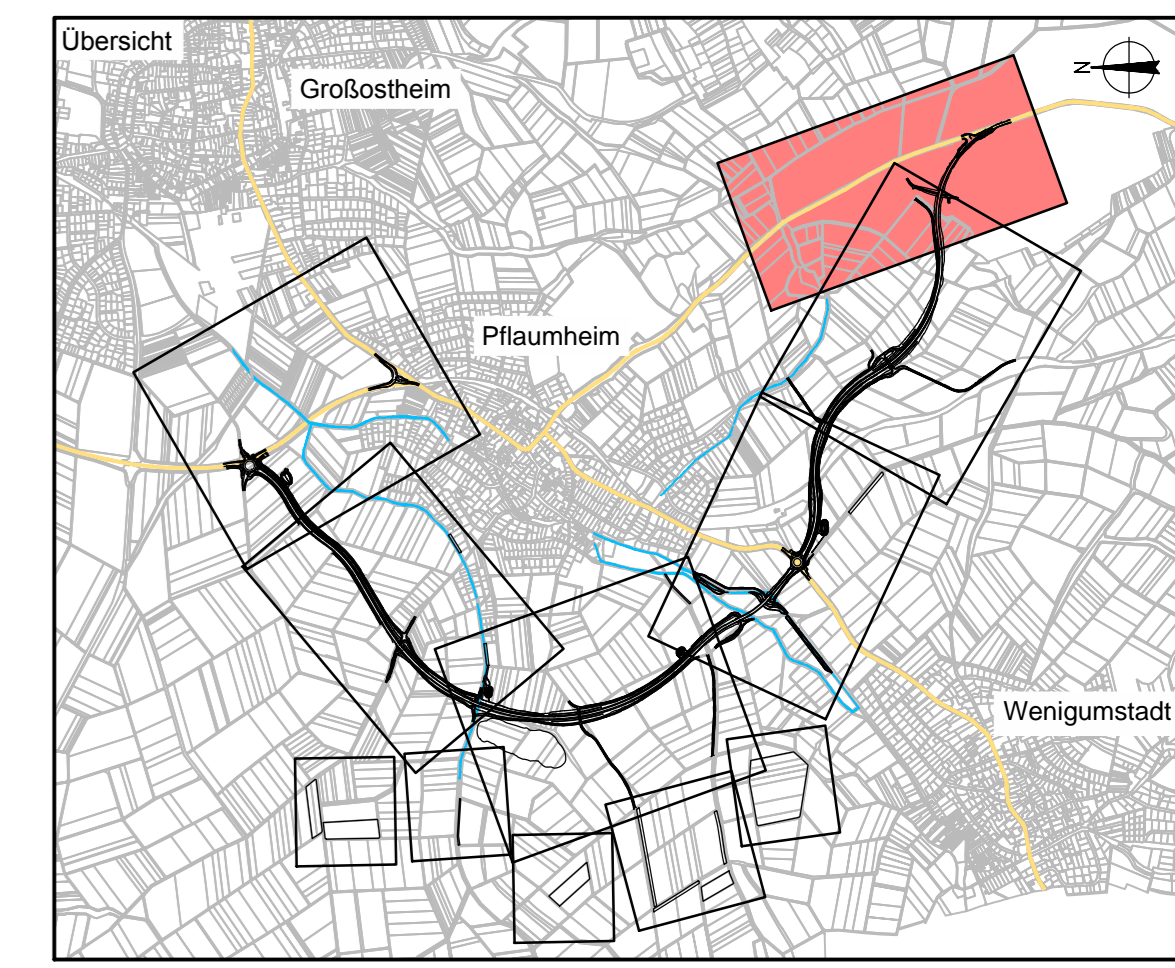

Legende

- Planfeststellungsgrenze
- Grundenwerbsgrenze
- Gemarkungsgrenze
- Zu erwerbende Fläche
- Vorübergehend in Anspruch zu nehmende Fläche
- Dauernd zu belastende Fläche
- Flurstücknummer
- Dauernd zu belastende Fläche (m²)
- GE Fläche, vorüber. Inanspruchnahme; Dauernd zu belastende Fläche (m²)
- laufende Grundwerbsnr.
- Plannummer



OBERMEYER PLANEN + BERATEN GMBH		Weißburger Straße 20-22 63739 Aschaffenburg Tel. 0602138667-0		Projekt 16414	
Bearbeitet im Auftrag des Landratsamtes Aschaffenburg Aschaffenburg, im September 2012				Plan Nr.	
				Datei-Name	
Nr.	Art der Änderung	Datum	Name		

Landratsamt Aschaffenburg Kreisstraßenverwaltung		Unterlage: 14.1	
Markt Großostheim Ortsumgebung		Blatt Nr.: 6	
Kreisstraße AB 1 / AB 3		Datum: 11.01.2013	
Aufgestellt: Aschaffenburg, den 11.01.2013 Landratsamt Aschaffenburg Dr. Norbert Schupp, Verwaltungsdirektor		Verarbeitet: 11.01.12 Gezeichnet: 15.01.12 Reg. 15.01.12	
1 : 1000		Grundwerbsplan 6 Bau Nr. 100 bis 41342	

Unterlage 14.1 Blatt 6 E
Unter 1008 41 Blatt 6 E