

Legende

- Planfeststellungsgrenze (dashed blue line)
- Grundwerbsgrenze (dashed purple line)
- Gemarkungsgrenze (dashed pink line)
- Zu erwerbende Fläche (brown fill)
- Vorübergehend in Anspruch zu nehmende Fläche (green fill)
- Flurstücknummer (e.g., 802)
- 2.32.01 1647 m² (orange box)
- 02 472 m² (green box)
- GE Fläche, vorüberg. Inanspruchnahme; Dauernd zu belastende Fläche (m²)
- laufende Grundwerbssnr.
- Plannummer

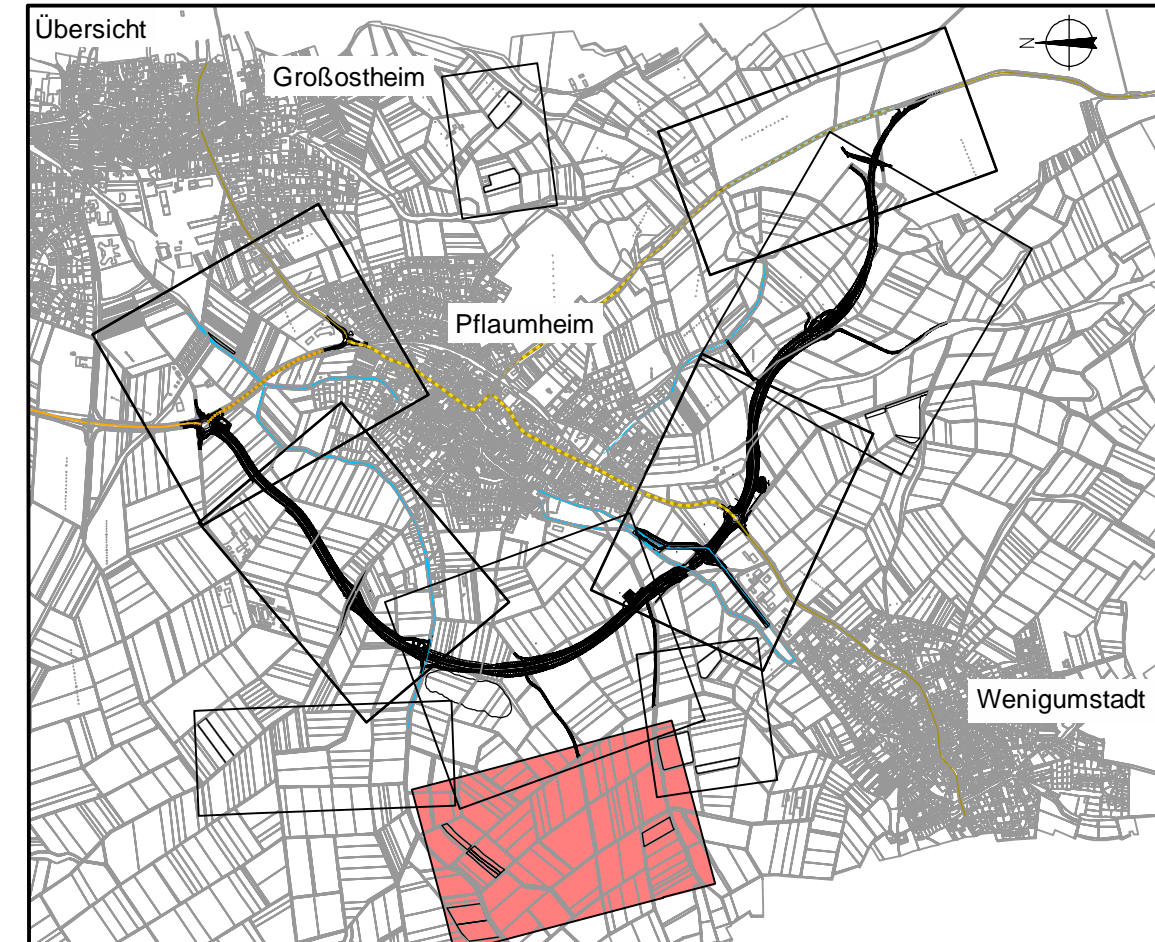

Deckplan 14.1 Blatt 8 EE vom 30.01.2018 ersetzt
 Grunderwerbsplan 5, Unterlage 14.1 Blatt 8 N vom 31.10.2014

OBERMEYER
 PLANEN + BEWERTEN GmbH
 Weißenburger Straße 20-22
 63739 Aschaffenburg
 Tel. 06021/38667-0

Projekt 16414
 Plan Nr.
 Datei-Name

Bearbeitet im Auftrag des Landratsamtes Aschaffenburg
 Aschaffenburg, im September 2017

Nr.	Art der Änderung	Datum	Name
PL 1-18	Planänderungen vom 31.10.2014	31.10.2014	Ske
PL 25	Änderung Maßnahme CEF 1 in FCS/CEF 1		
PL 29	Neue Platzmarkierung der Nistströme, 1 zusätzliche Nistströme	20.12.2017	flu
PL 29	Maßnahme FCS/CEF 1; Neue Nistströme	20.12.2017	flu
PL 38	Ergänzung Fl.-Nr. 6087; Maßnahme CEF 2	28.03.2018	flu

Landratsamt Aschaffenburg Kreisstraßenverwaltung	Untertage: 14.1
	Blatt Nr.: 8 EE
PLANFESTSTELLUNG	
Markt Großostheim OT Pflaumheim Ortsumgehung Kreisstraße AB 1 / AB 3	bearbeitet 15.10.12 Vr gezeichnet 15.10.12 Tax geprüft 15.10.12 Kru Reg. Nr. Grunderwerbsplan 8:
1 : 1000	

Aufgestellt:
 Aschaffenburg, den 11.01.2013 / 31.10.2014
 Landratsamt Aschaffenburg / 30.01.2018

Waltraud Junker, Verwaltungsdirektorin