

- Legende**
- Planfeststellungsgrenze
 - Grunderwerbsgrenze
 - Gemarkungsgrenze
 - Flurbereinigungsgrenze -nachrichtlich-
 - Wasserschutzgebietsgrenze
- Nr. des Bauwerksverzeichnisses**
- 1.1.1 Straßen, Wege, Zufahrten
 - 1.2.1 Landwirtschaftliche Wege
 - 2.1 Bauwerke und Anlagen
 - 3.1 Entwässerung
 - 4.1 Leitungen (Anlage Dritter)
 - 5.1 Gewässerbau
 - 6.1 Anlagen für Naturschutz
 - 7.1 sonstige Maßnahmen
- Wasserschutzgebiet**
- I Zone I - Fassungsereich
 - II Zone II - engere Schutzzone
 - III IIIA Zone III, III A - weitere Schutzzone
 - IIIB Zone III B - erweiterte Schutzzone

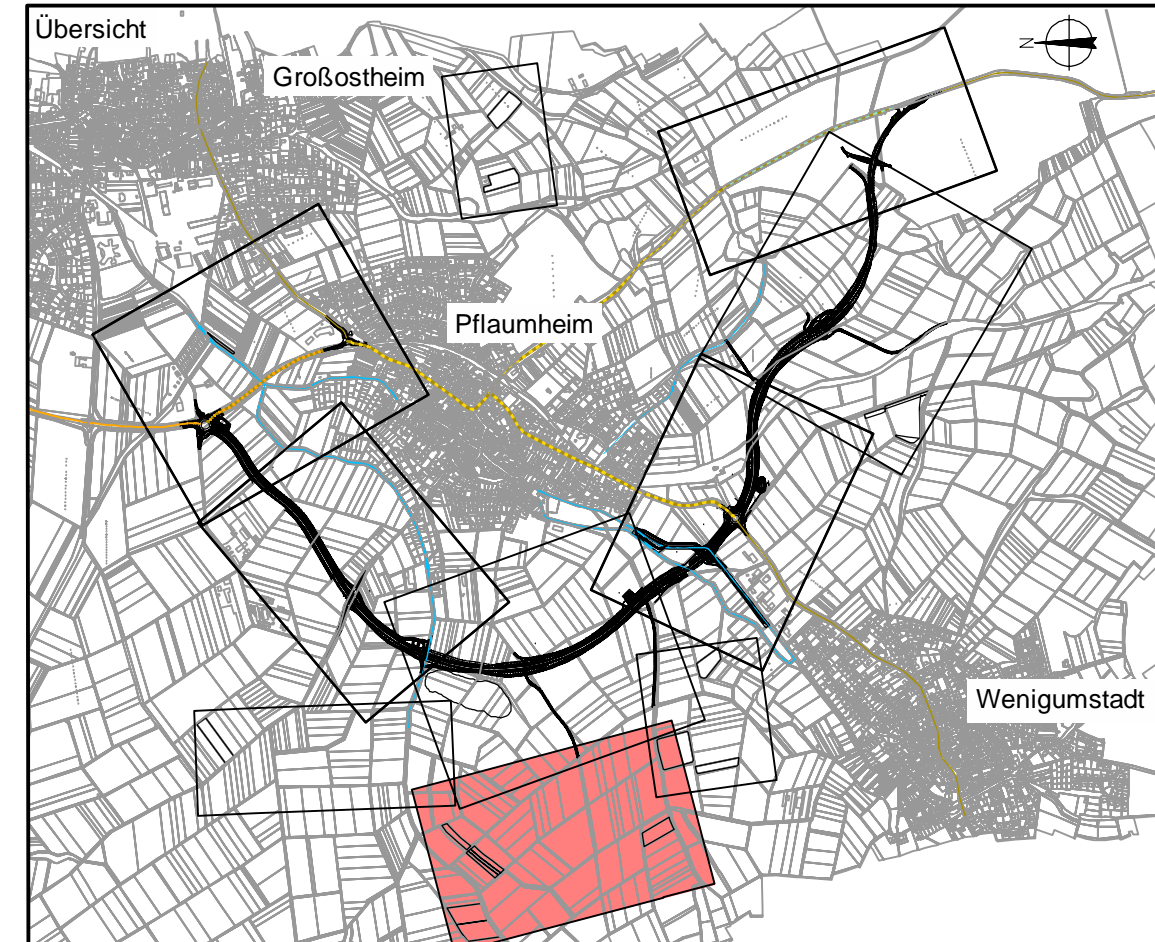

Deckplan 7.1 Blatt 8 EE
vom 30.01.2018
ersetzt
Lageplan 7.1 Blatt 8 N
vom 31.10.2014

OBERMEYER
PLANEN + BEWERTEN GmbH
Weißentburger Straße 20-22
63739 Aschaffenburg
Tel. 06021/38667-0

Projekt 16414
Plan Nr.
Datei-Name

Bearbeitet im Auftrag des Landratsamtes Aschaffenburg
Aschaffenburg, im September 2017

Nr.	Art der Änderung	Datum	Name
PL 1-18	Planänderungen vom 31.10.2014	31.10.2014	Ske
PL 25	Änderung Maßnahme CEF 1 in FCS/CEF 1		
PL 29	Neue Platzmarkierung der Nistströme, 1 zusätzliche Niststöhre	20.12.2017	flu
PL 38	Maßnahme FCS/CEF 1; Neue Nistströme	20.12.2017	flu
PL 38	Ergänzung Fl.-Nr. 6087; Maßnahme CEF 2	20.12.2017	flu

Landratsamt
Aschaffenburg
Kreisstraßenverwaltung

PLANFESTSTELLUNG

Markt Großostheim
OT Pfleumheim
Ortsumgebung
Kreisstraße AB 1 / AB 3

Unterlage: 7.1
Blatt Nr.: 8 EE

bearbeitet	15.10.12	Vr
gezeichnet	15.10.12	Tax
geprüft	15.10.12	Kru
Reg.Nr.	Lageplan 8	
1 : 1000		

Aufgestellt:
Aschaffenburg, den 11.01.2013 / 31.10.2014
Landratsamt Aschaffenburg / 30.01.2018

Waltraud Junker, Verwaltungsdirektorin